

L'ÉTAT DES LIEUX

DES DISTRICTS
HYDROGRAPHIQUES

ANNEXES CARTOGRAPHIQUES

Décembre 2025

Escaut
Somme
Cours d'eau côtiers
Manche
Mer du Nord
Meuse (Partie Sambre)
Parties Françaises



Table des matières

1 Présentation générale		
1.1 Caractéristiques du bassin Artois-Picardie		
Districts hydrographiques français métropolitains	1	
Districts hydrographiques du bassin Artois-Picardie	2	
Hydrogéologie du bassin Artois-Picardie	3	
Hydrographie du bassin Artois-Picardie	4	
Occupation des sols	5	
Zones humides effectives (ZHE)	6	
Zones à dominante humide	7	
Prélocalisation des milieux humides (Agrocampus 2014)	8	
Prélocalisation des milieux humides (MNH 2023)	9	
Localisation des biotopes de CarHab par gradient d'humidité édaphique	10	
Zones humides identifiées par les SAGE	11	
2 Caractéristiques des masses d'eau		
2.1 Masses d'eau de surface		
Masses d'eau cours d'eau	12	
Masses d'eau souterraines	13	
Masses d'eau côtières et de transition	14	
Masses d'eau plans d'eau	15	
2.3 État des masses d'eau de surface		
État écologique des masses d'eau de surface	16	
État écologique des masses d'eau littorales	17	
État physico-chimique des masses d'eau de surface	18	
État biologique des masses d'eau de surface	19	
État en polluants spécifiques de l'état écologique des eaux de surface	20	
État chimique des masses d'eau de surface	21	
État chimique des masses d'eau de surface hors substances ubiquistes	22	
État chimique des masses d'eau littorales	23	
État chimique des masses d'eau littorales hors substances ubiquistes	24	
Qualité des sédiments des masses d'eau de surface	25	
3 État des masses d'eau souterraines		
État chimique des masses d'eau souterraines	26	
État quantitatif des masses d'eau souterraines	27	
3 Registre des zones protégées		
Qualité des eaux de baignade	28	
Zones Natura 2000 liées aux masses d'eau	29	
Zones sensibles à l'eutrophisation	30	
Zones vulnérables à la pollution par les nitrates agricoles	31	
Zones désignées pour le captage d'alimentation en eau potable	32	
Zones actives de production conchyliques	33	
4 Analyse économique des usages		
Population municipale des communes	34	
Densité de population	35	
Niveau de vie des habitants	36	
Évolution de la population des communes	37	
Prix des services de l'eau	38	
Superficie agricole utilisée (SAU)	39	
Répartition de la SAU par grande catégorie de culture	40	
Part des prairies permanentes dans la SAU	41	
Nombre d'unités gros bétail (UGB)	42	

Table des matières

5	Analyse des pressions sur les masses d'eau	
5.1	Pressions ponctuelles en macro-polluants	
	Pression en azote par territoire de SAGE	43
5.2	Pressions diffuses	
	Surplus azoté	44
	Quantité annuelle de substances actives	45
5.3	Prélèvements en eau	
	Volumes d'eau prélevés par territoire de SAGE et répartition par usage	46
5.4	Pressions hydromorphologiques	
	Altération du régime hydrologique	47
	Altération des conditions morphologiques	48
	Altération de la continuité de la rivière	49
	Pressions hydromorphologiques significatives	50
	État hydromorphologique des masses d'eau littorales	51
	Évolution du trait de côte des masses d'eau littorales	52

6	Évaluation du Risque de Non-Atteinte du Bon Etat (RNABE)	
	Risque issu de la pression atmosphérique	53
	Risque issu de la pression domestique (ANC)	54
	Risque issu de la pression domestique (Réseau)	55
	Risque issu de la pression domestique (STEU)	56
	Risque issu de la pression des activités économiques	57
	Risque issu de la pression diffuse agricole	58
	Risque issu de l'altération du régime hydrologique	59
	Risque issu de l'altération des conditions morphologiques	60
	Risque issu de l'altération de l'altération continuité	61
	Risque issu des prélèvements	62

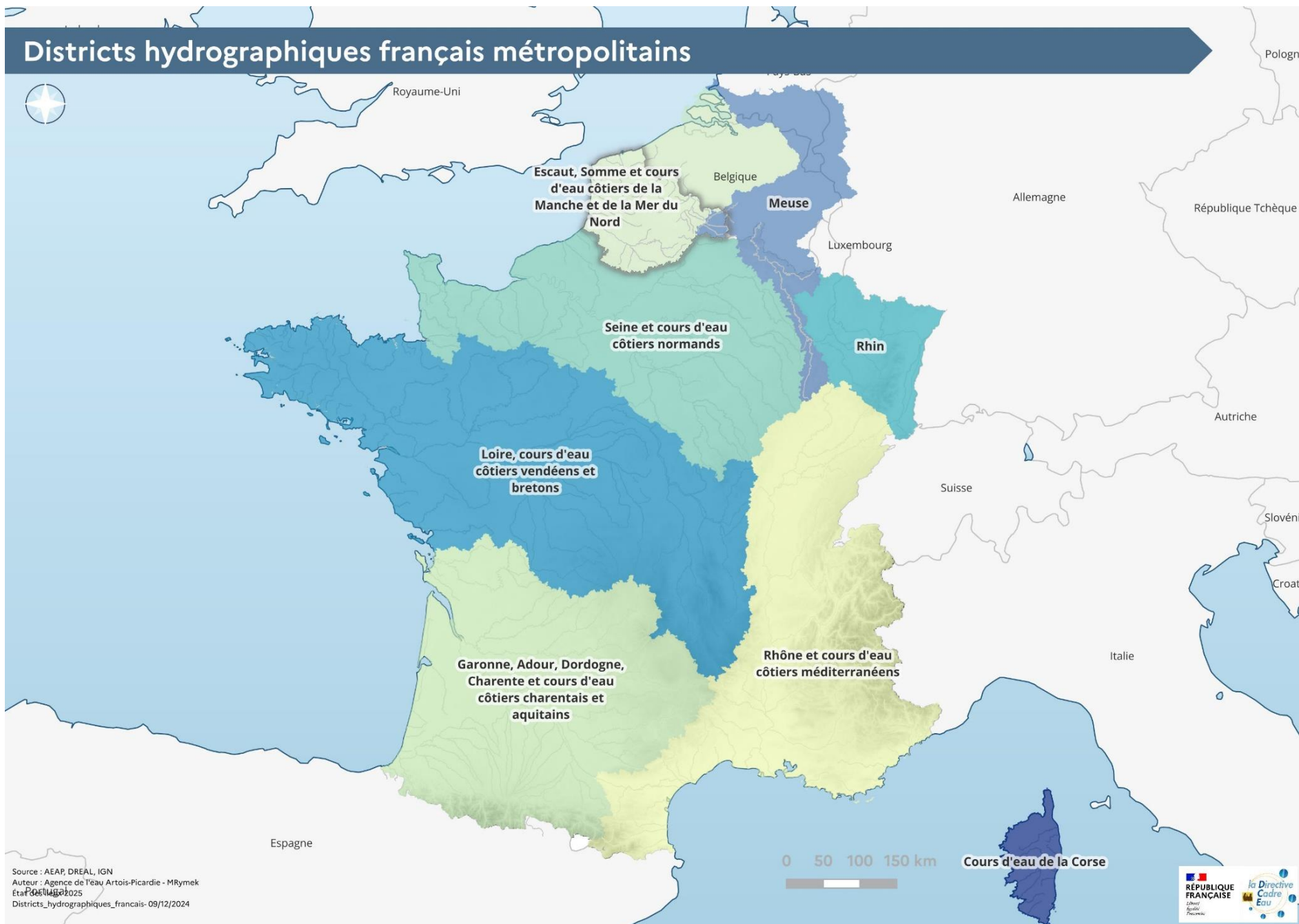

Districts hydrographiques du bassin Artois-Picardie

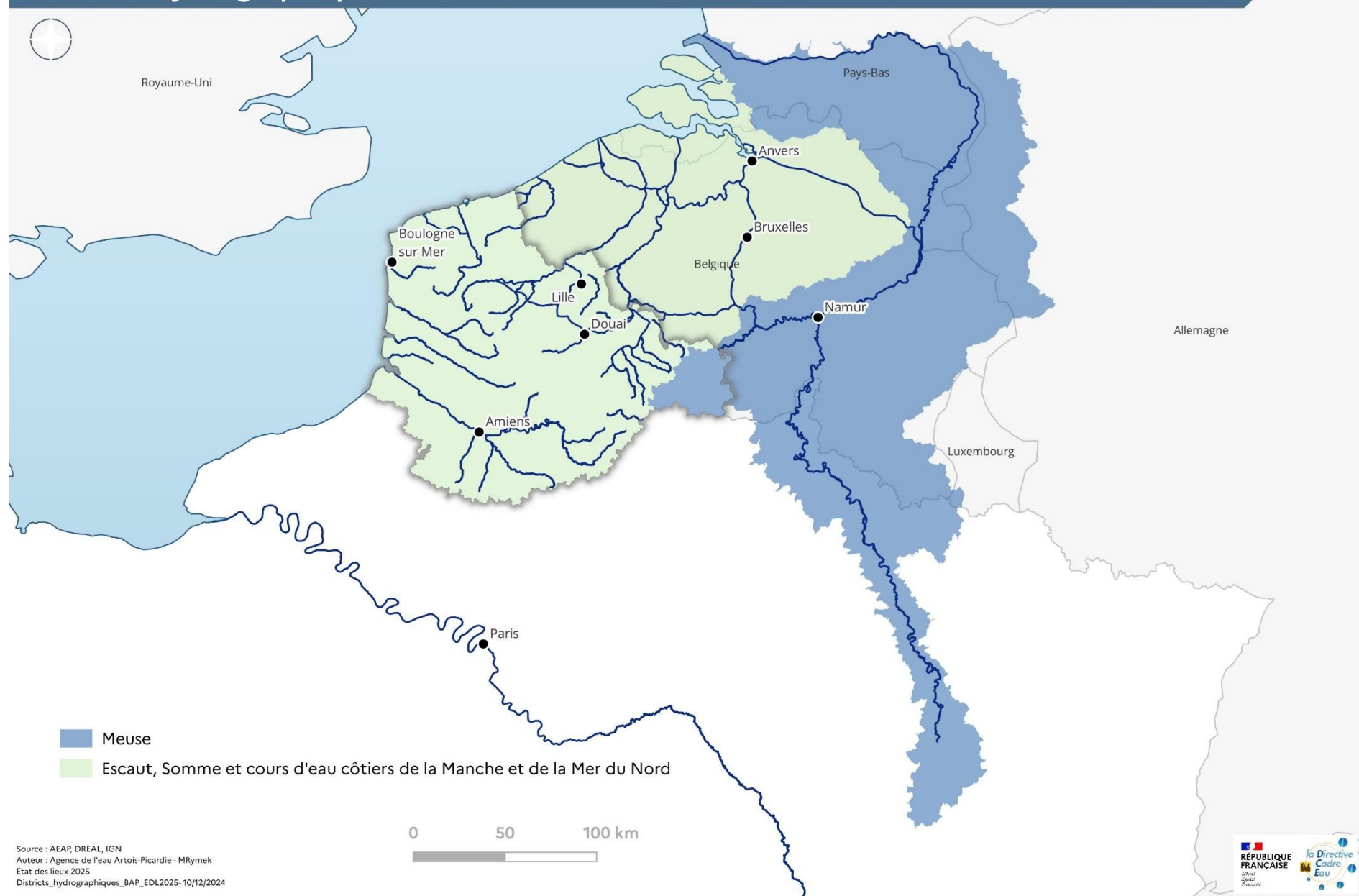

Hydrogéologie des masses d'eau du bassin Artois-Picardie



Hydrographie du Bassin Artois-Picardie

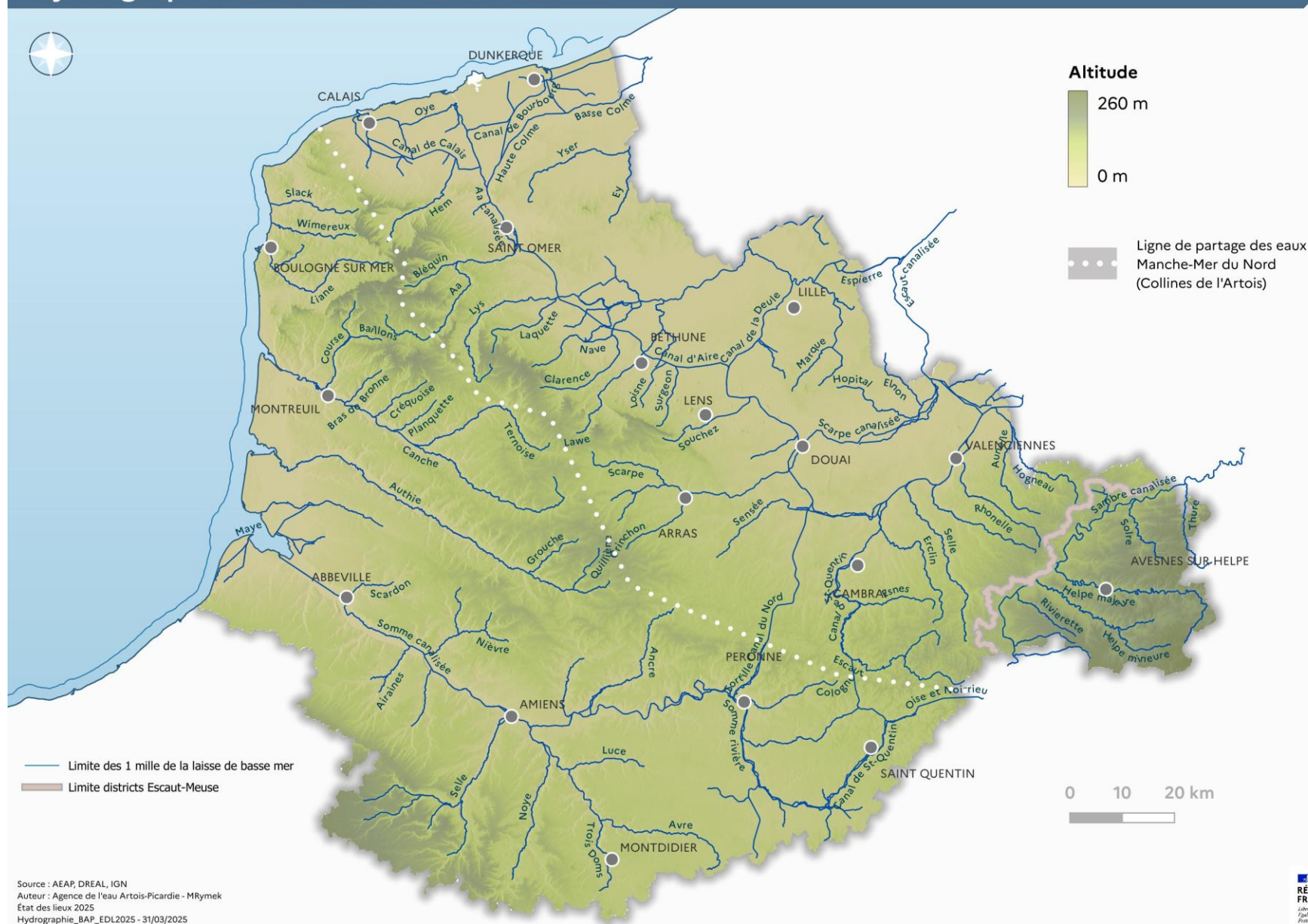

Occupation des sols (Corine Land Cover 2018)

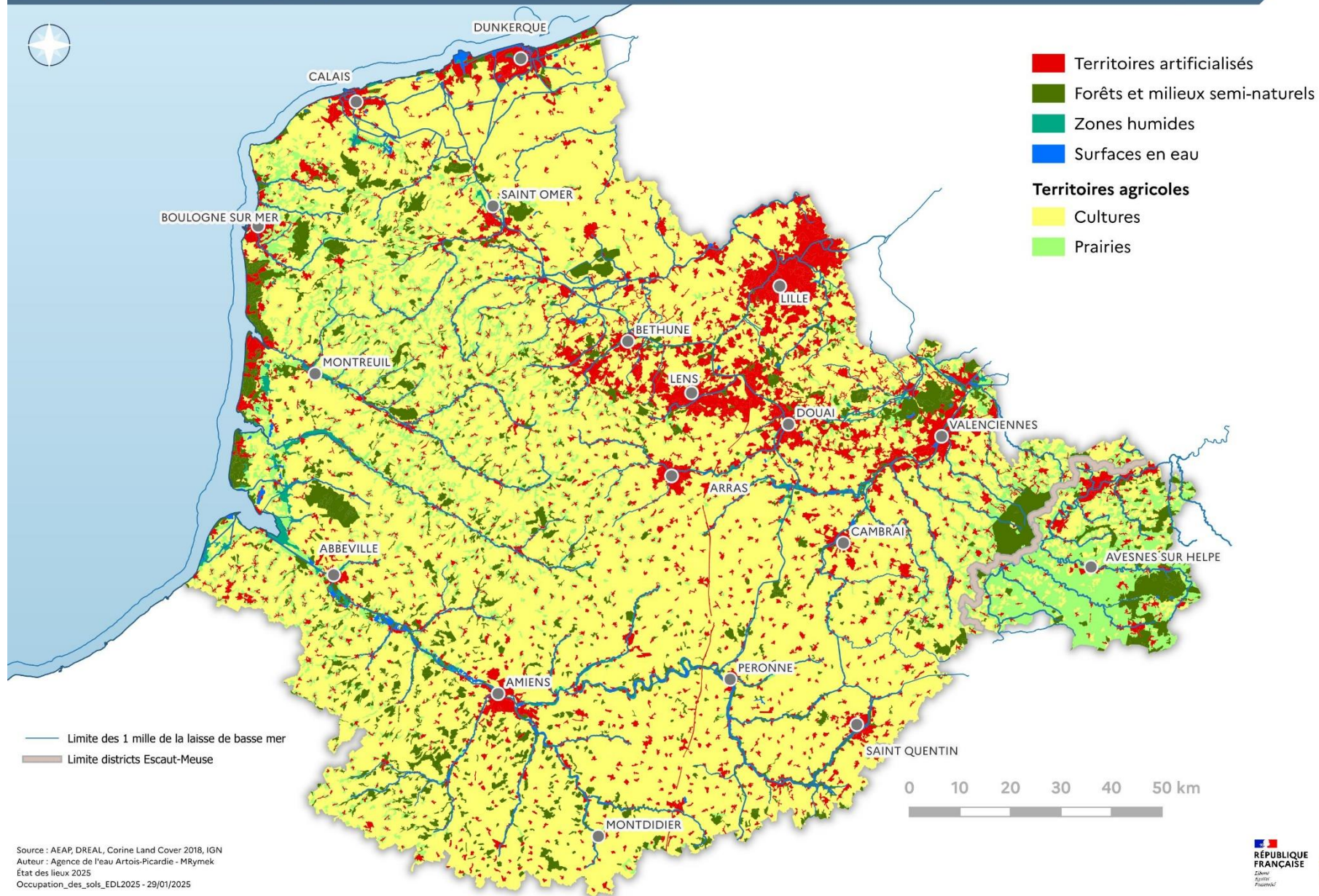

Zones humides effectives (ZHE)

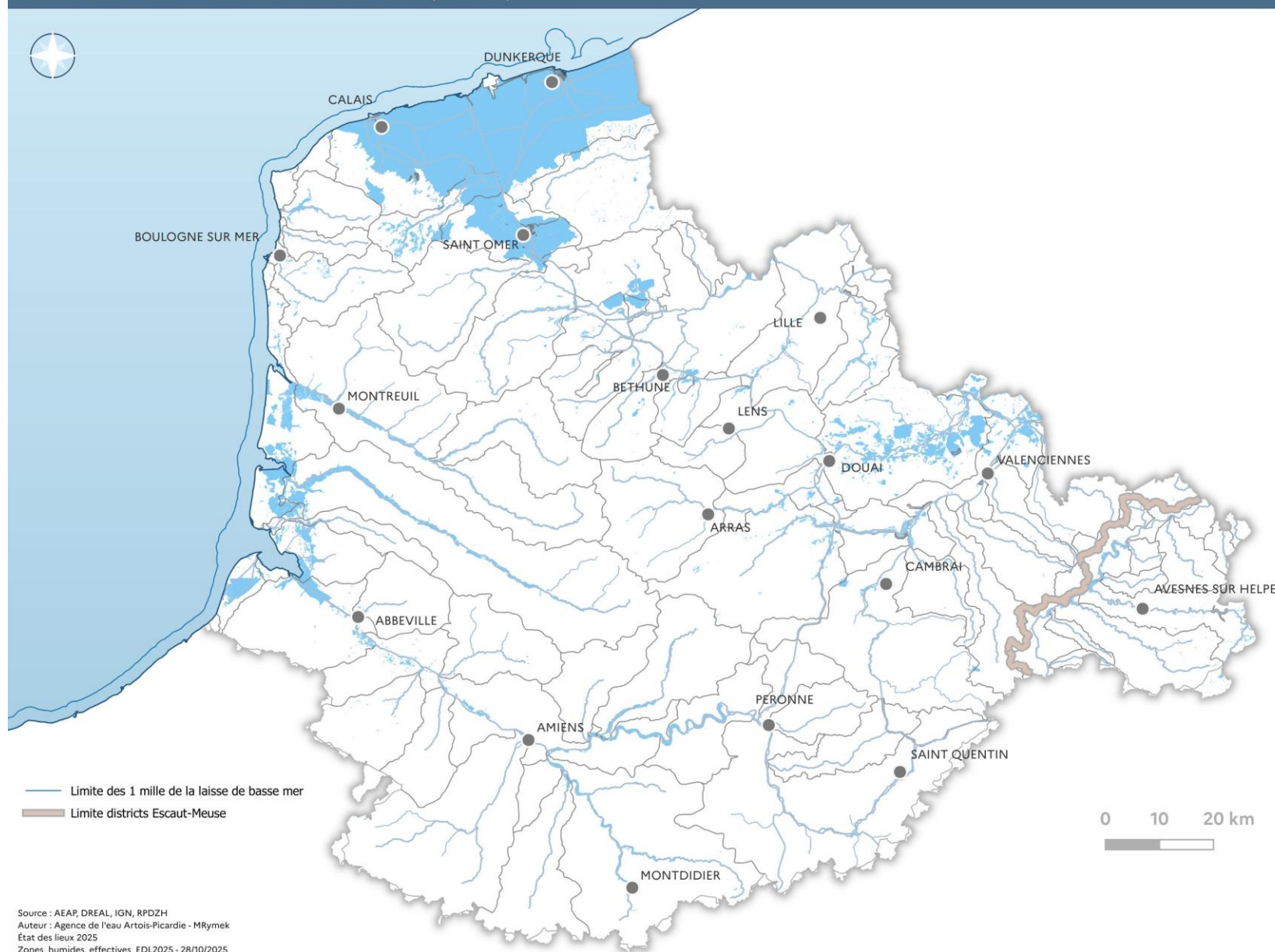

Zones à dominante humide (ZDH)

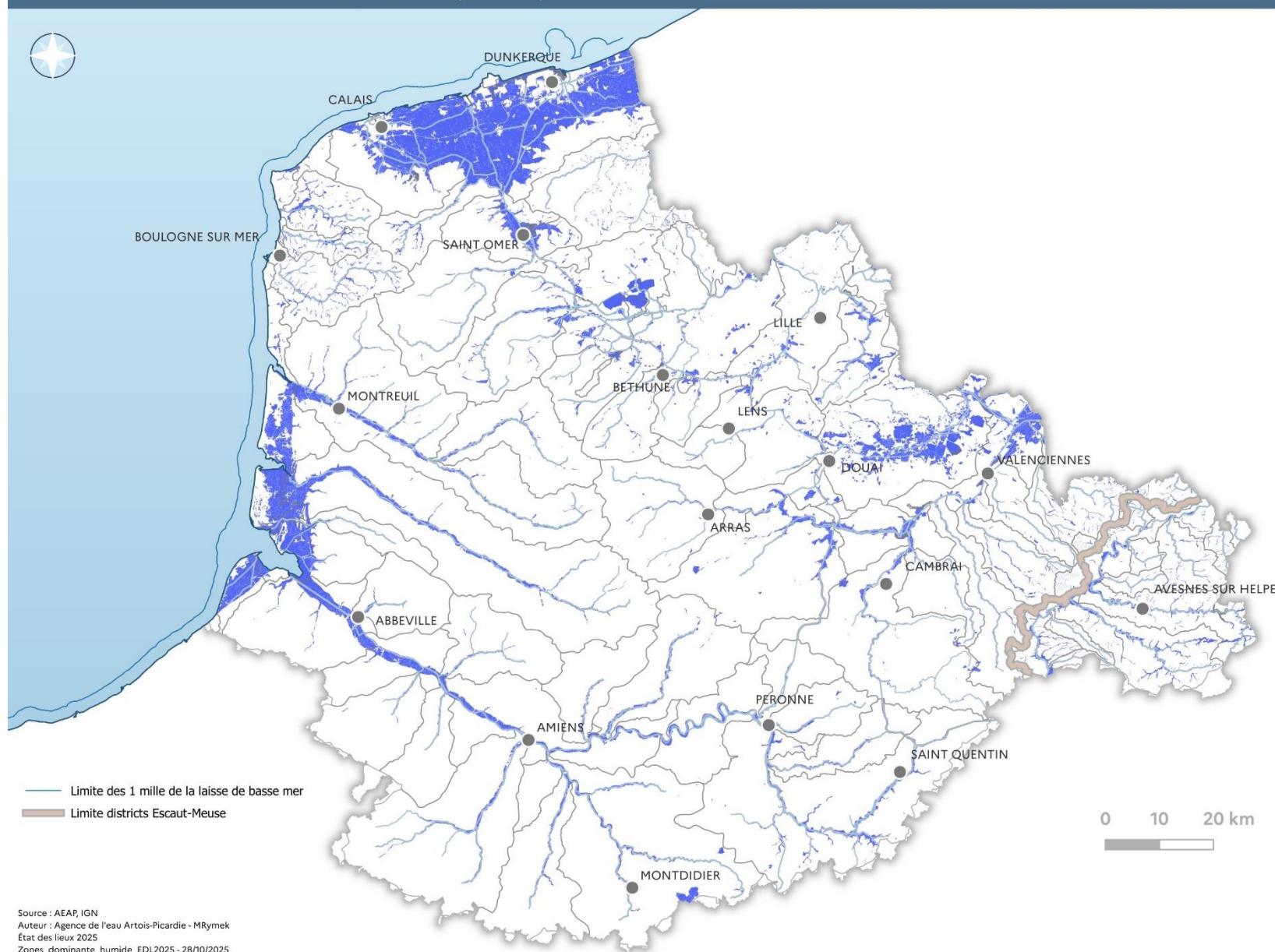

Prélocalisation des milieux humides - Agrocampus 2014

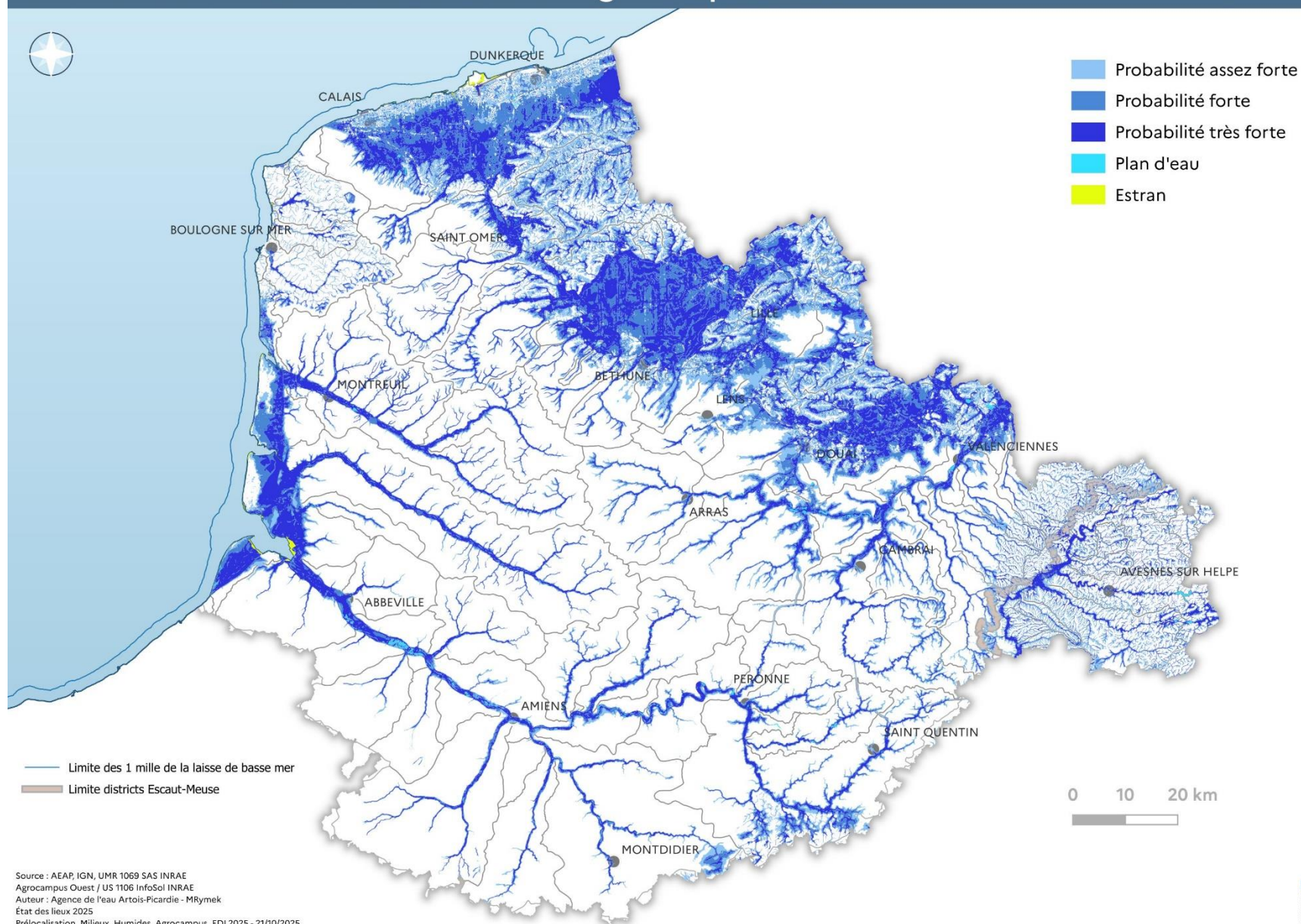

Prélocalisation des zones humides - MNHN 2023

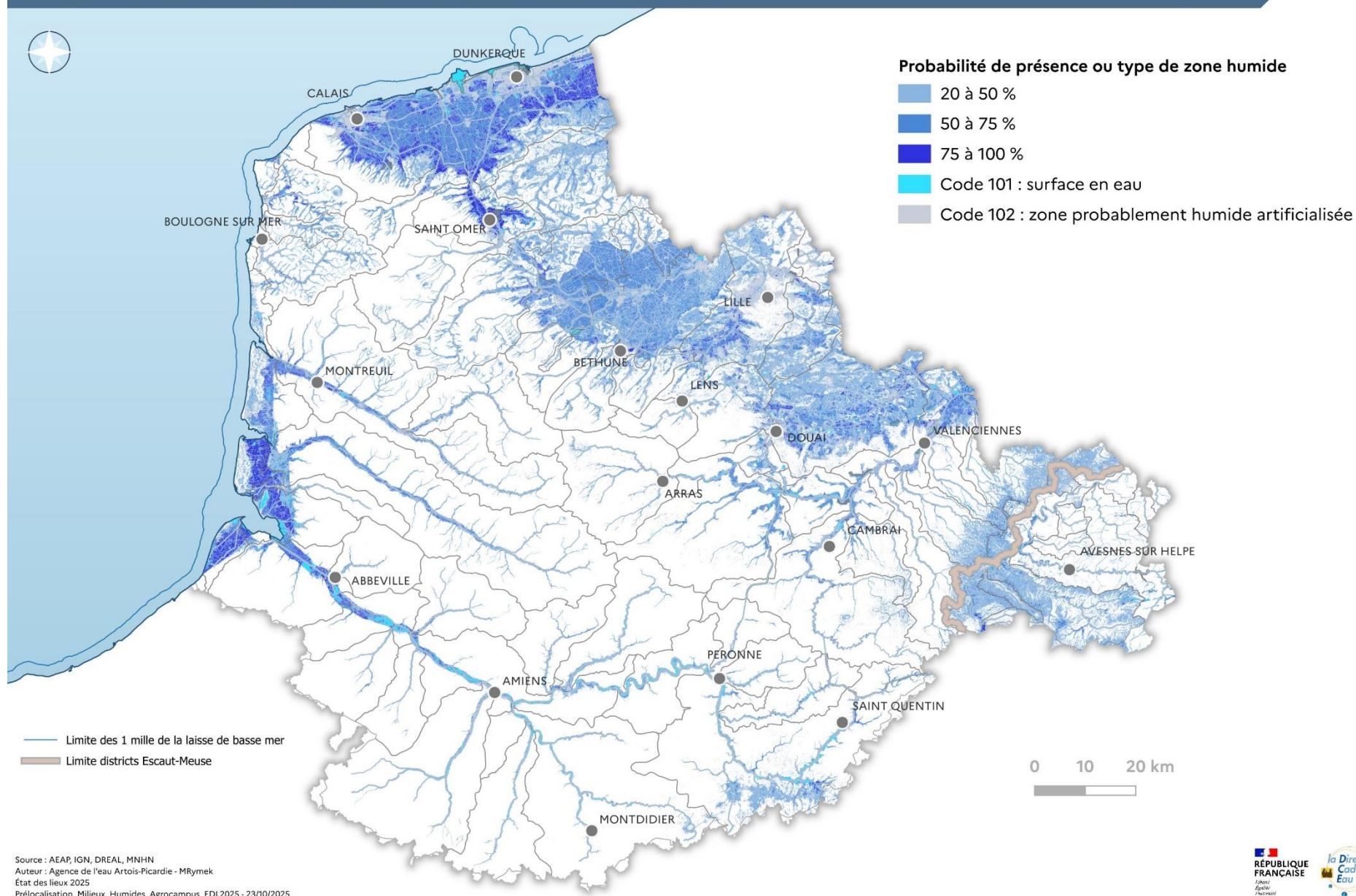

Localisation des biotopes humides de CarHab par gradient d'humidité édaphique

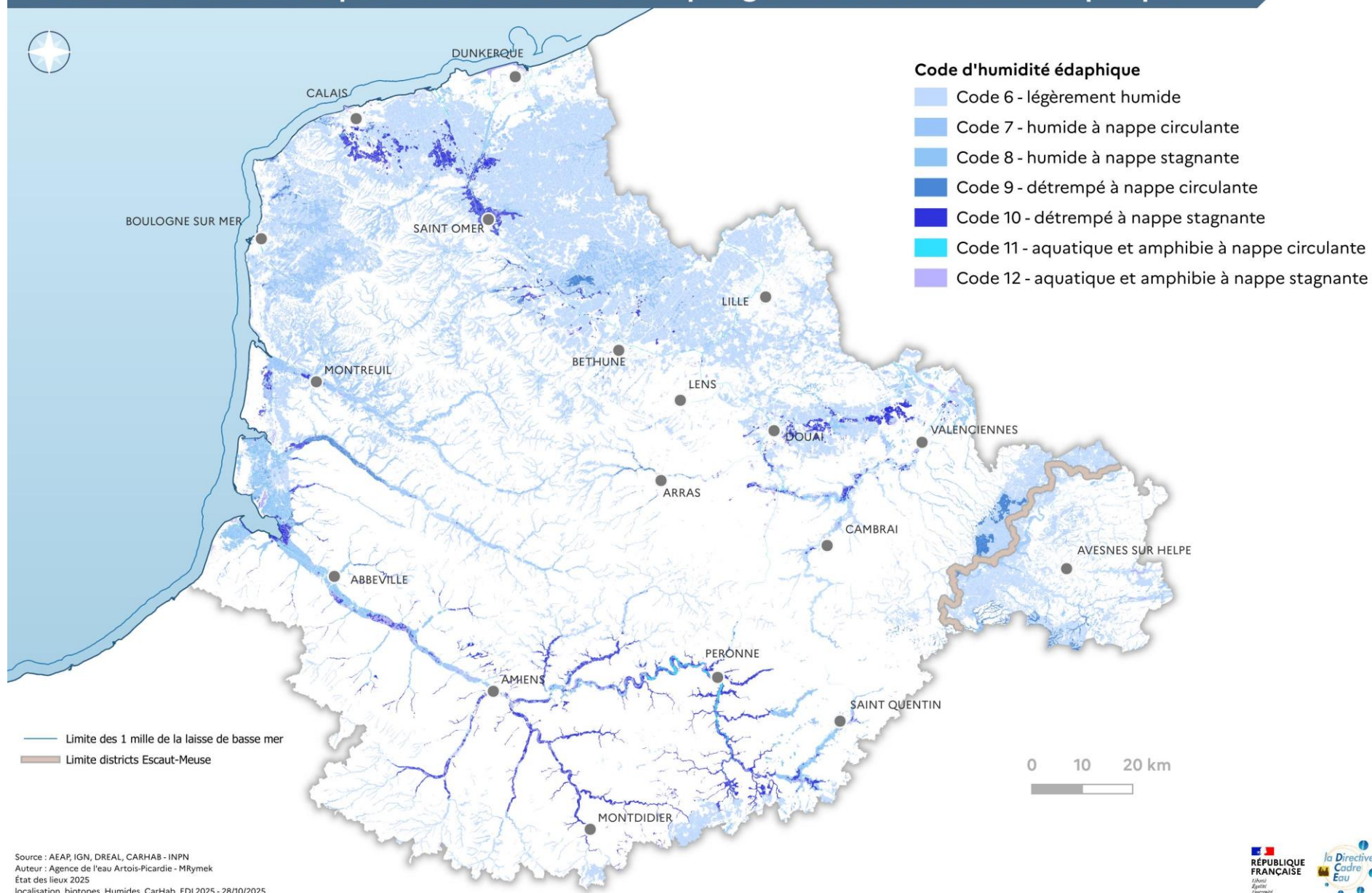

Zones humides identifiées par les SAGE

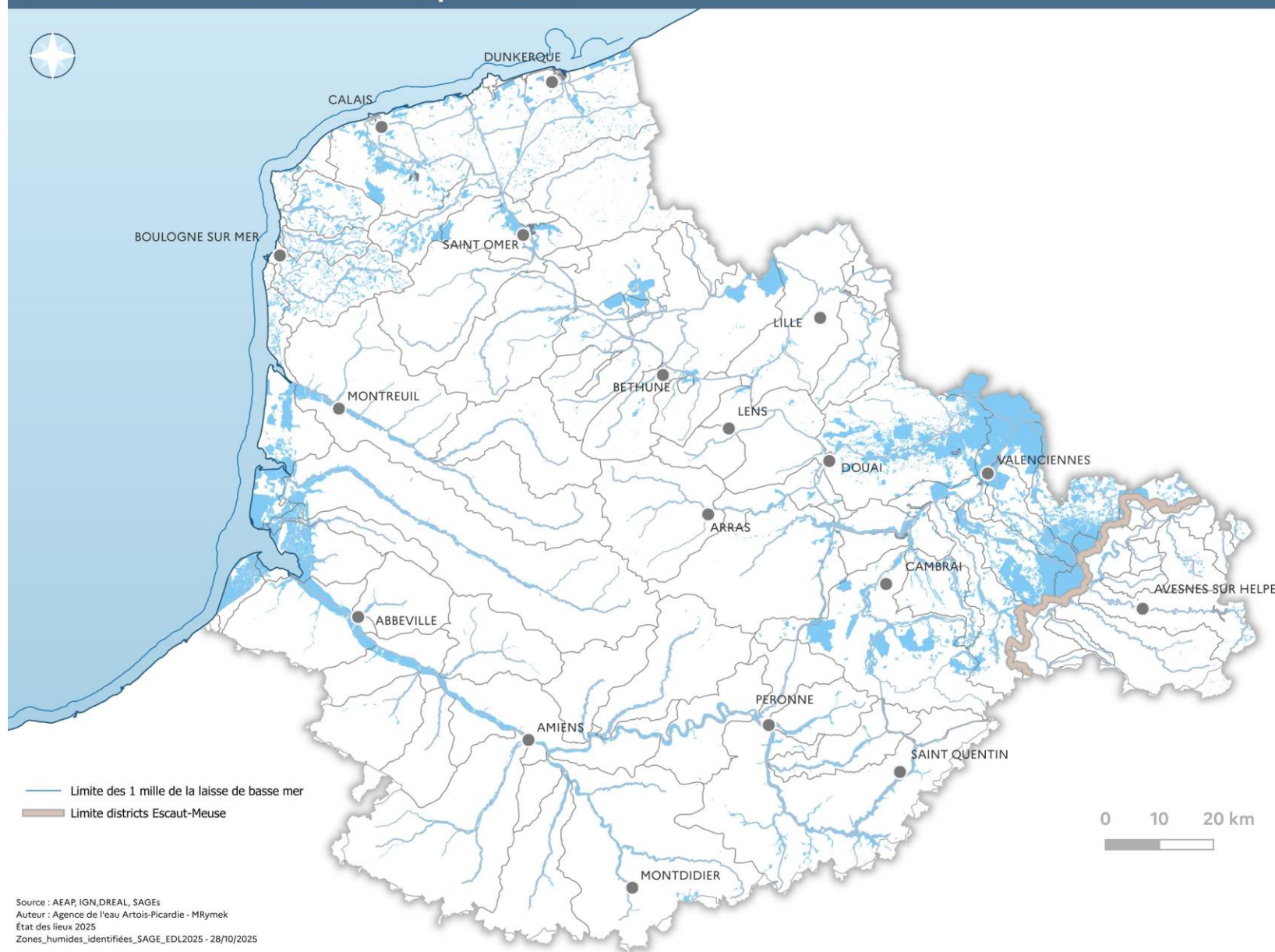

Masses d'eau cours d'eau

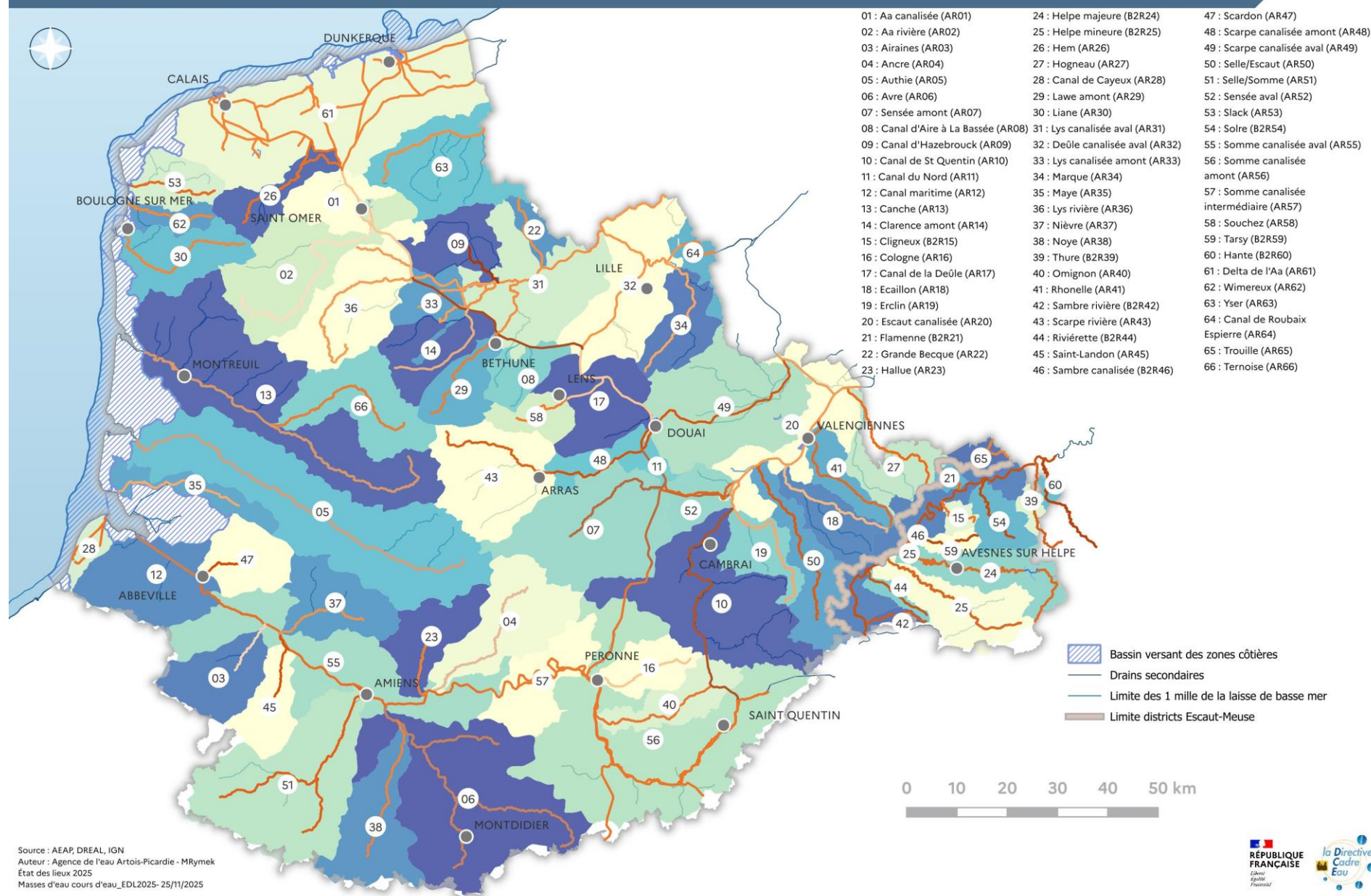

Masses d'eau souterraines

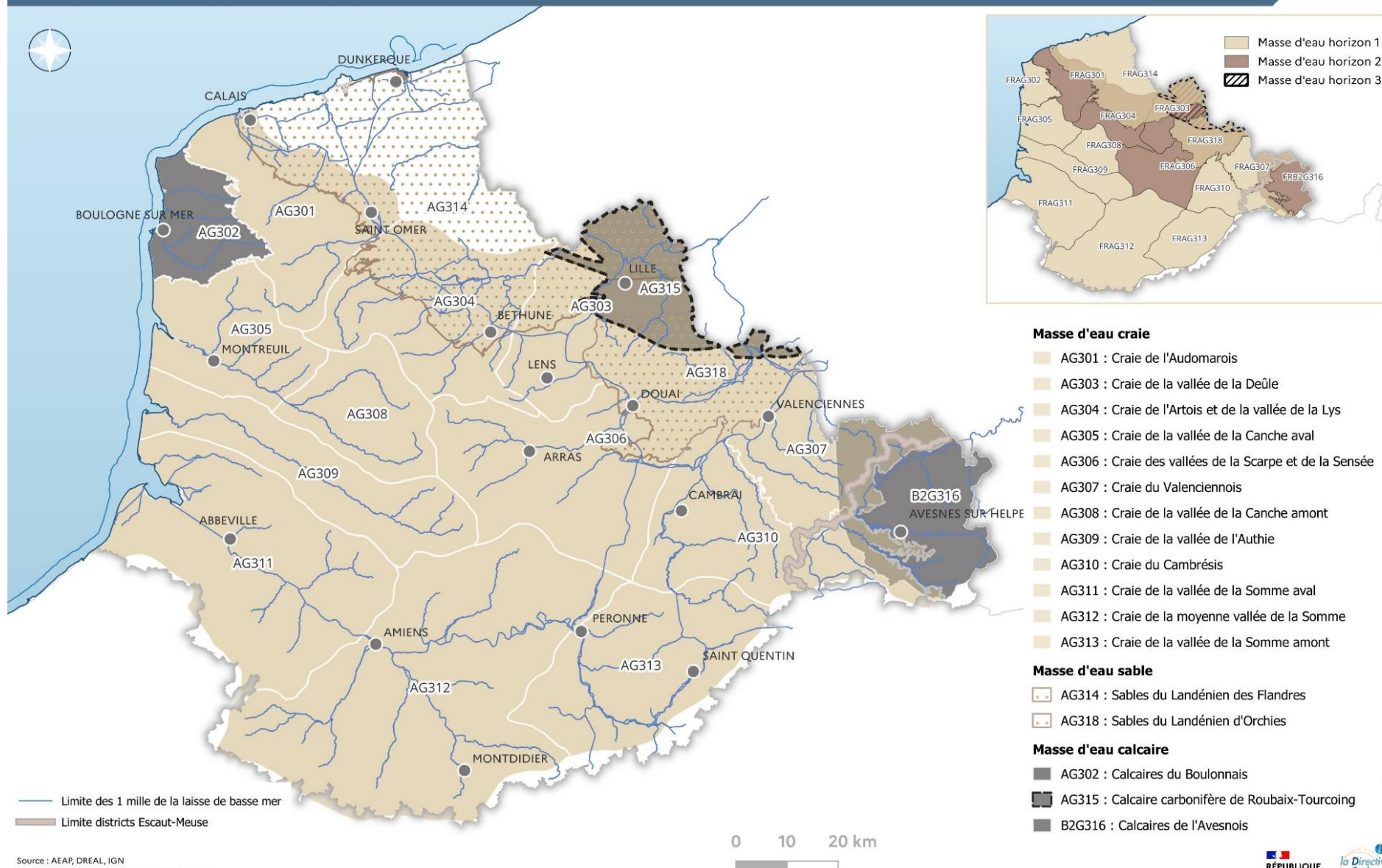

Masses d'eau côtières et de transition

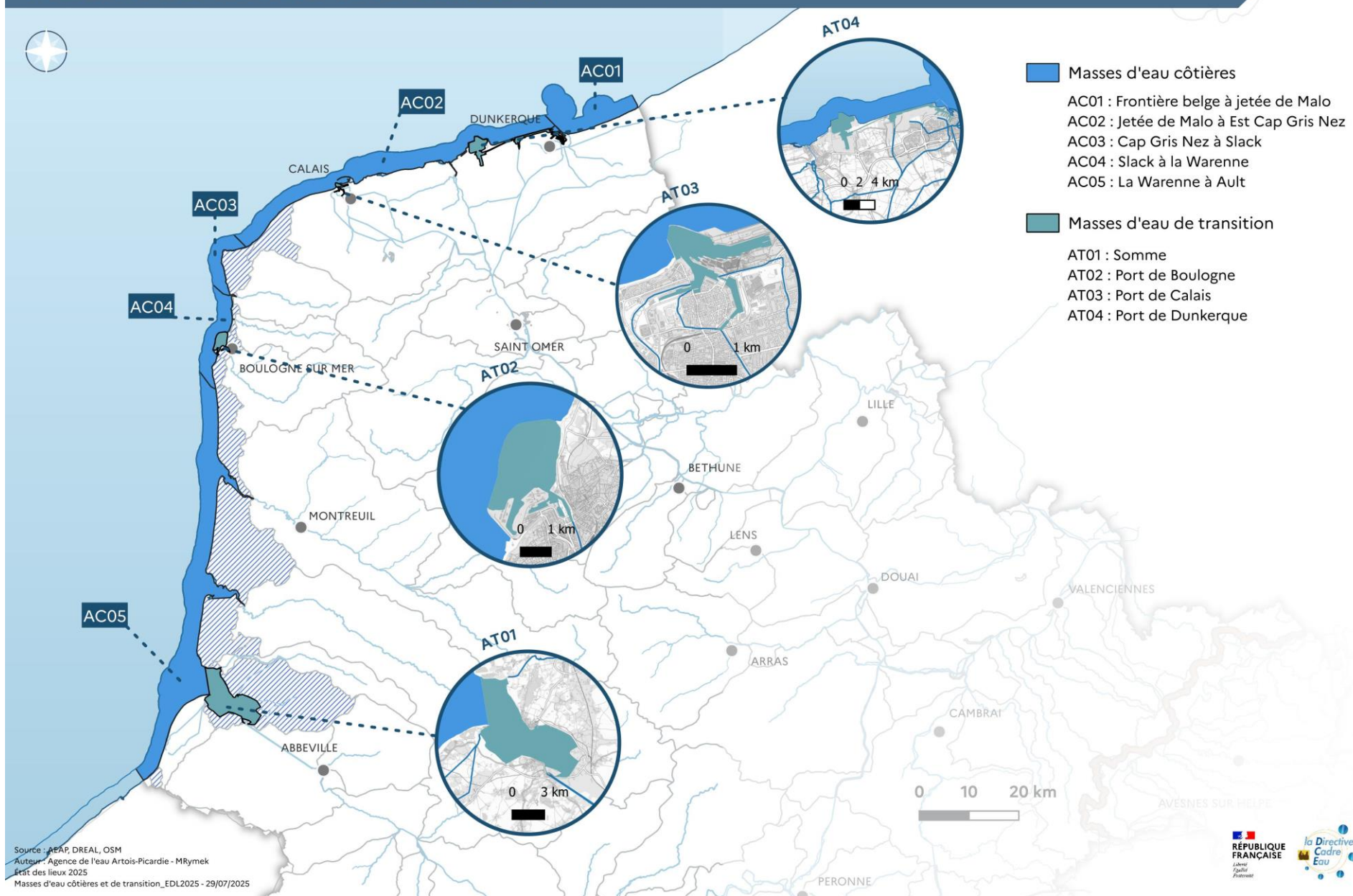

Masses d'eau plans d'eau

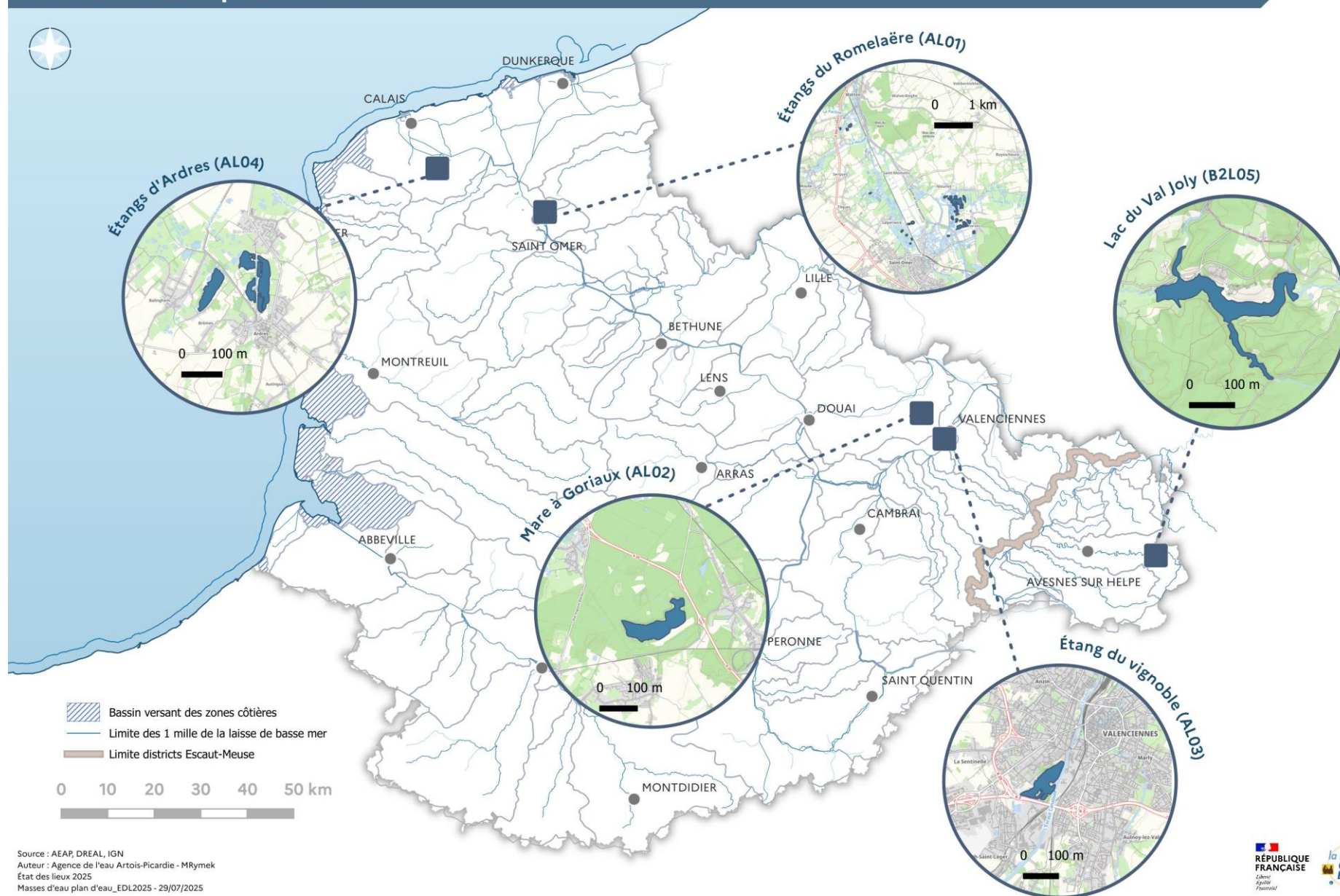

État écologique des masses d'eau de surface continentales (données 2021-2023)

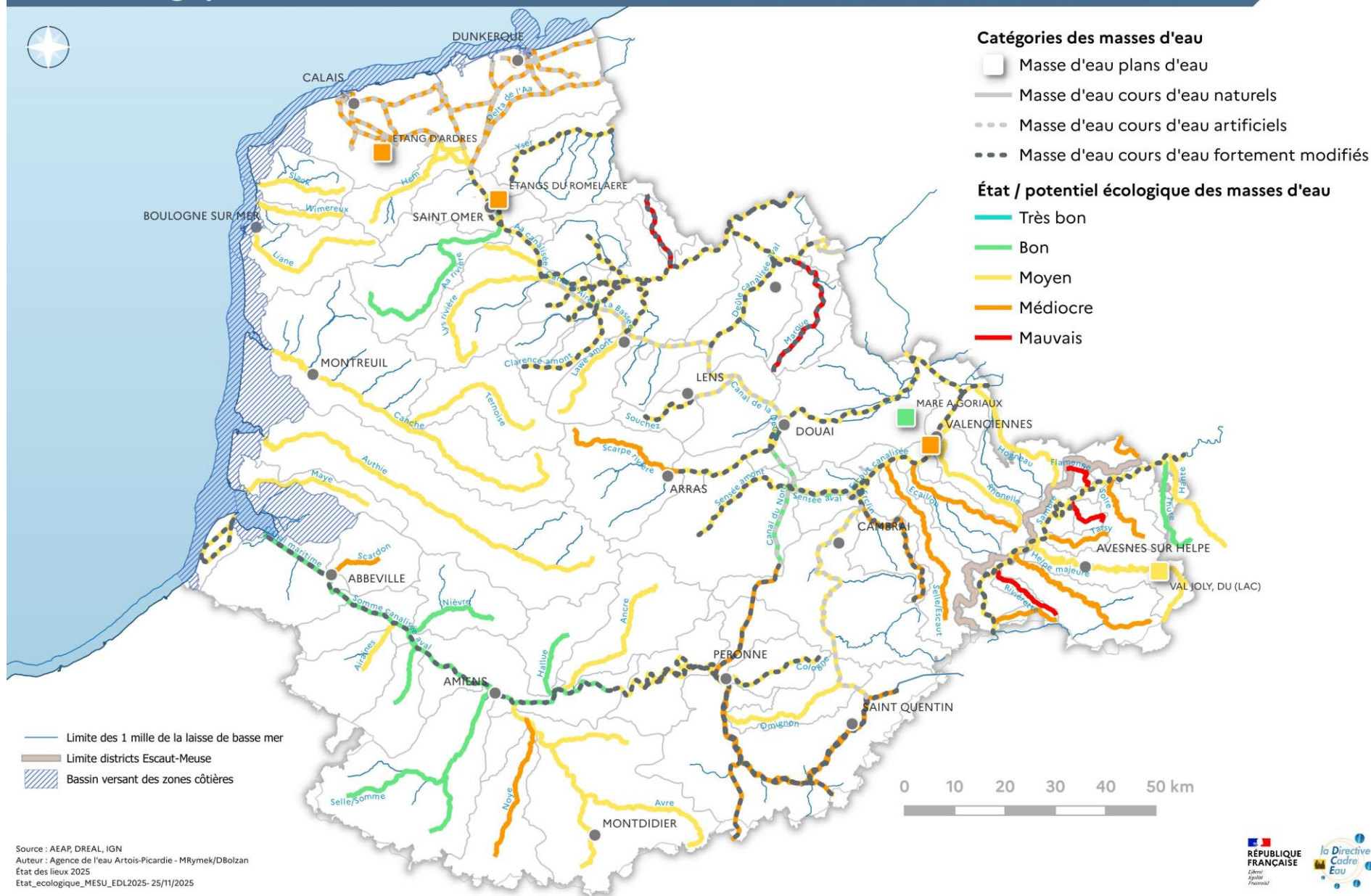

Etat écologique des masses d'eau littorales (données 2018-2023)

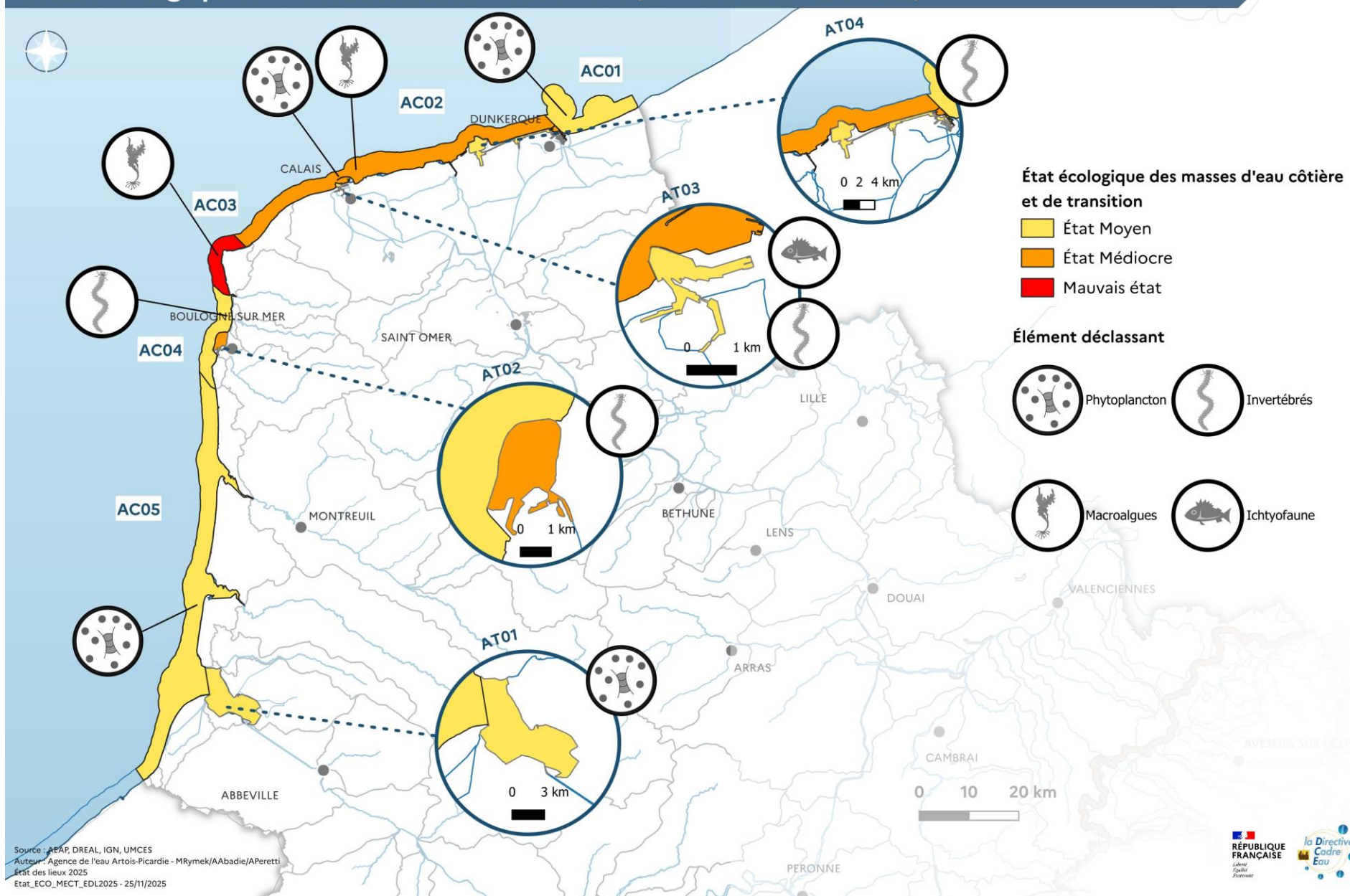

État physico-chimique des masses d'eau de surface continentales (données 2021-2023)

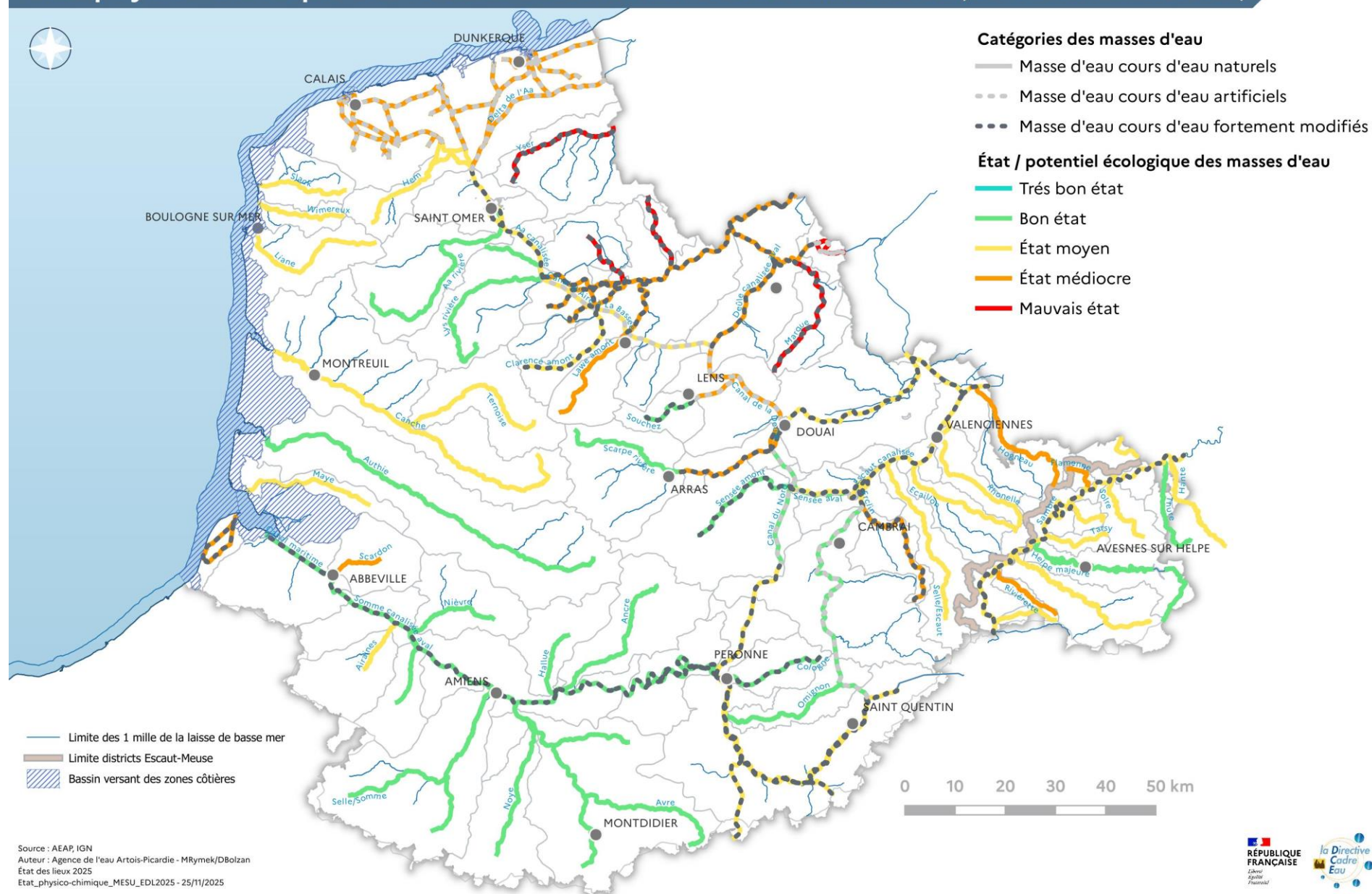

État biologique des masses d'eau de surface continentales (données 2021-2023)

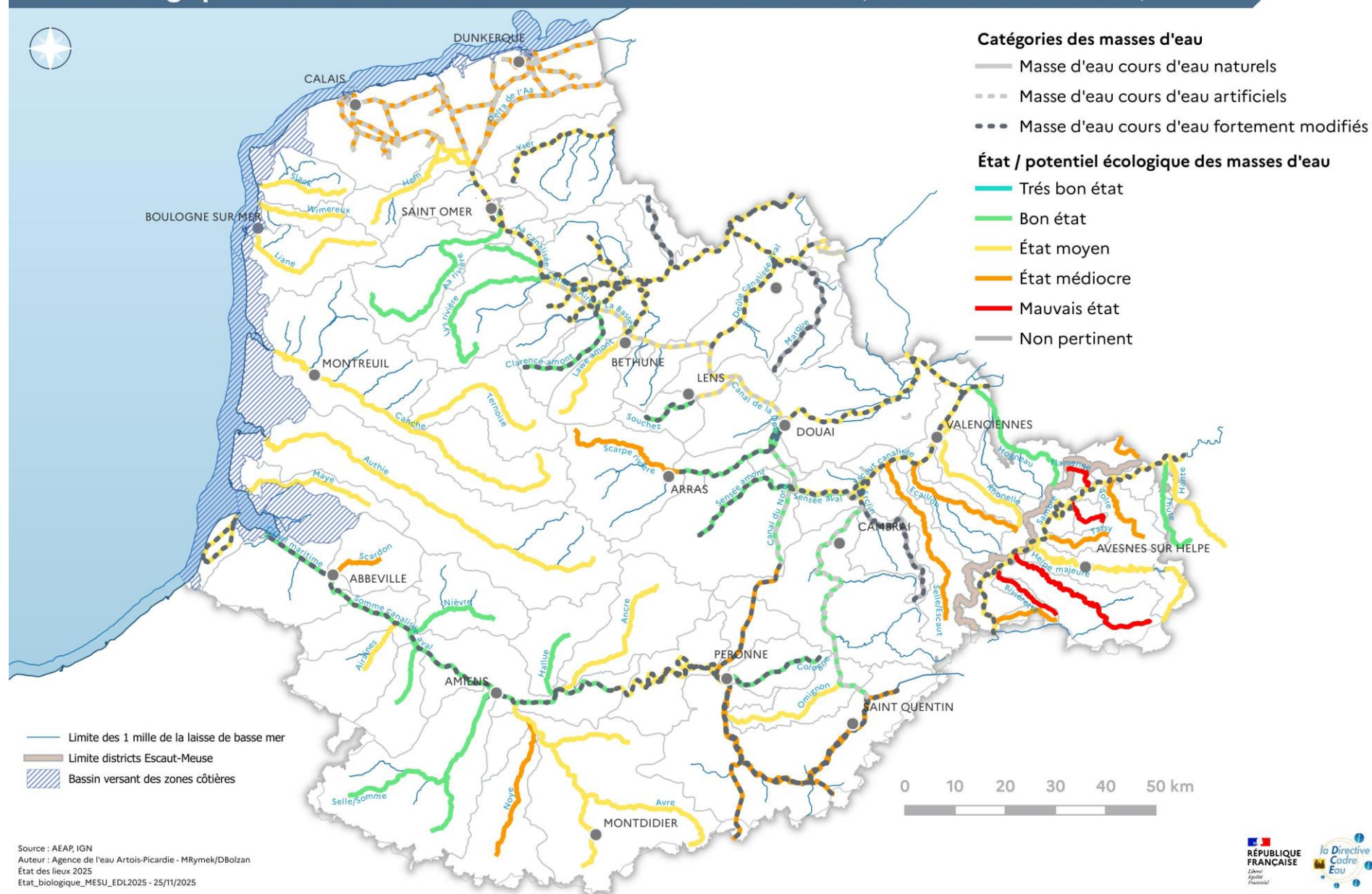

État écologique des masses d'eau de surface continentales tenant compte des PSEE* (données 2023)

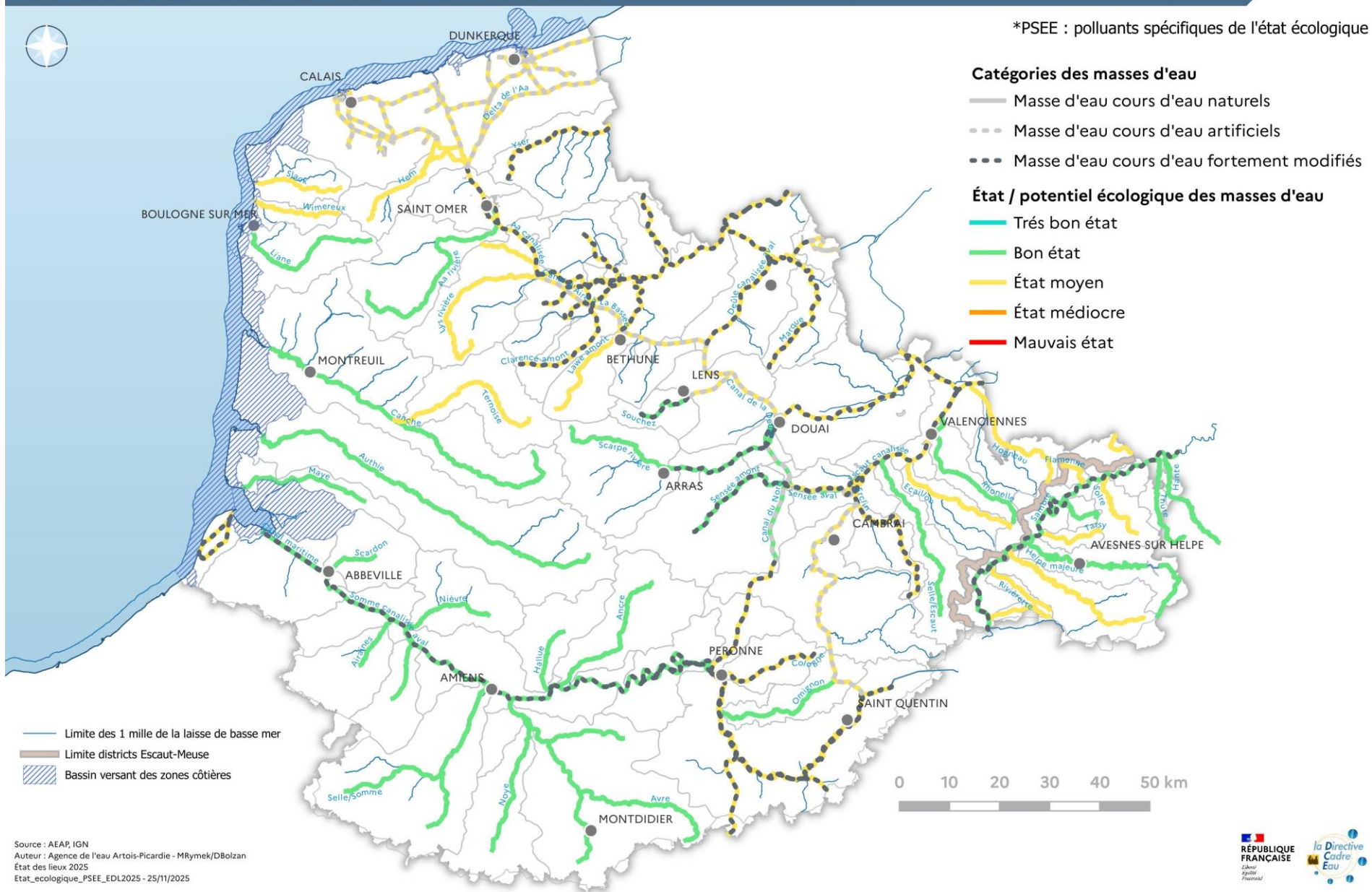

État chimique des masses d'eau de surface continentales (données 2023)

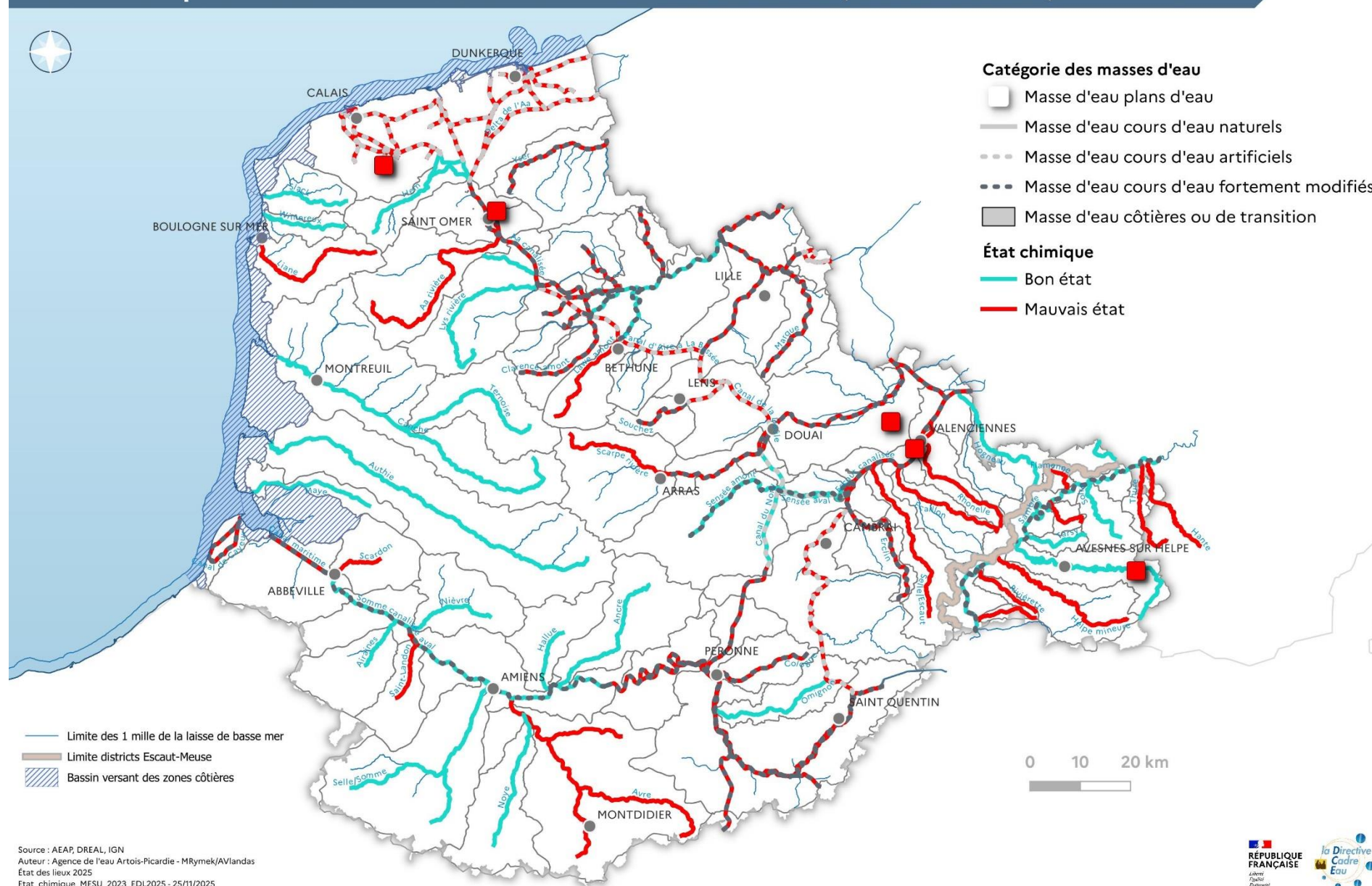

Etat chimique des masses d'eau littorales (données 2023)

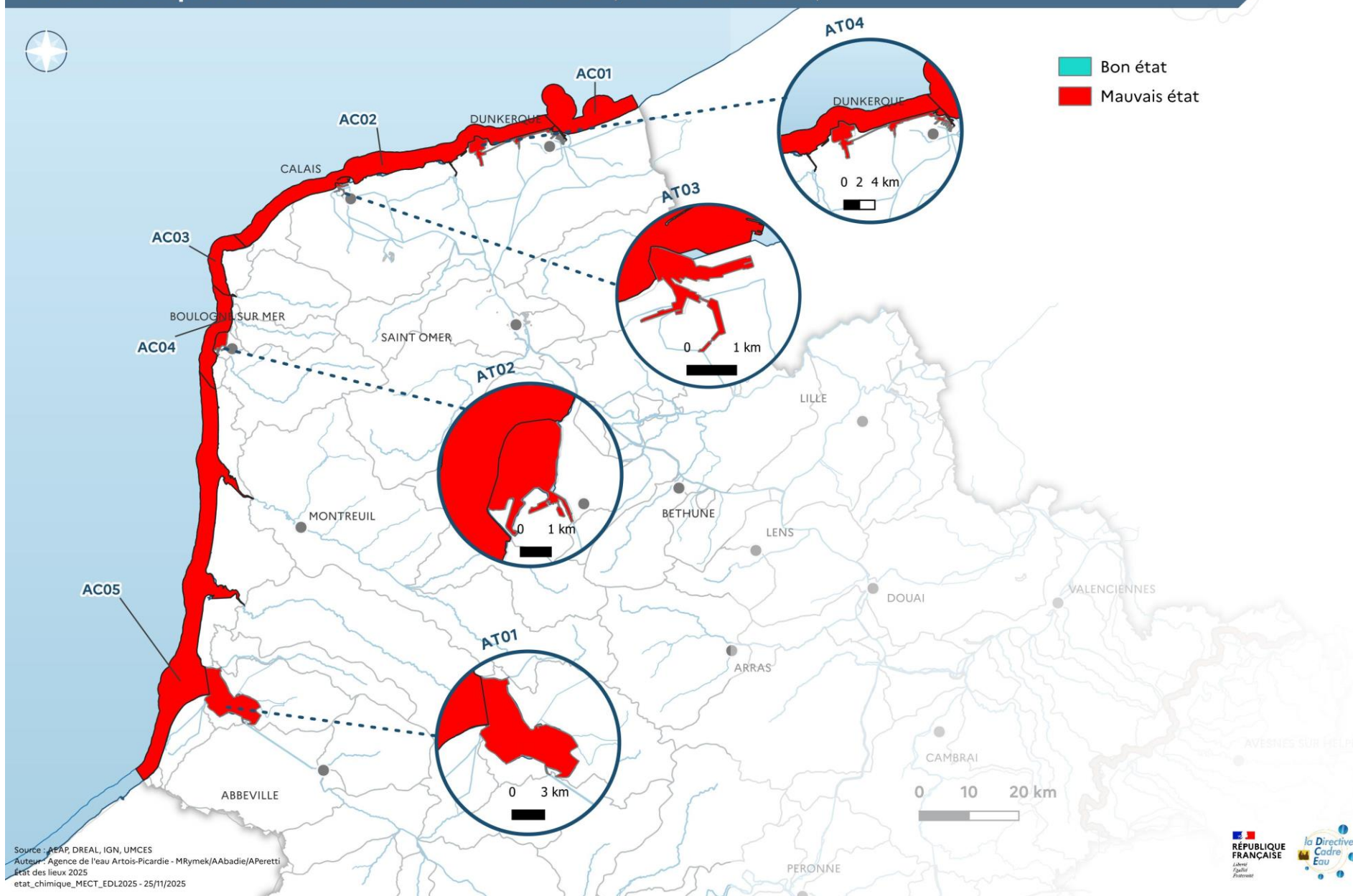

État chimique des masses d'eau de surface continentales hors substances ubiquistes (données 2023)

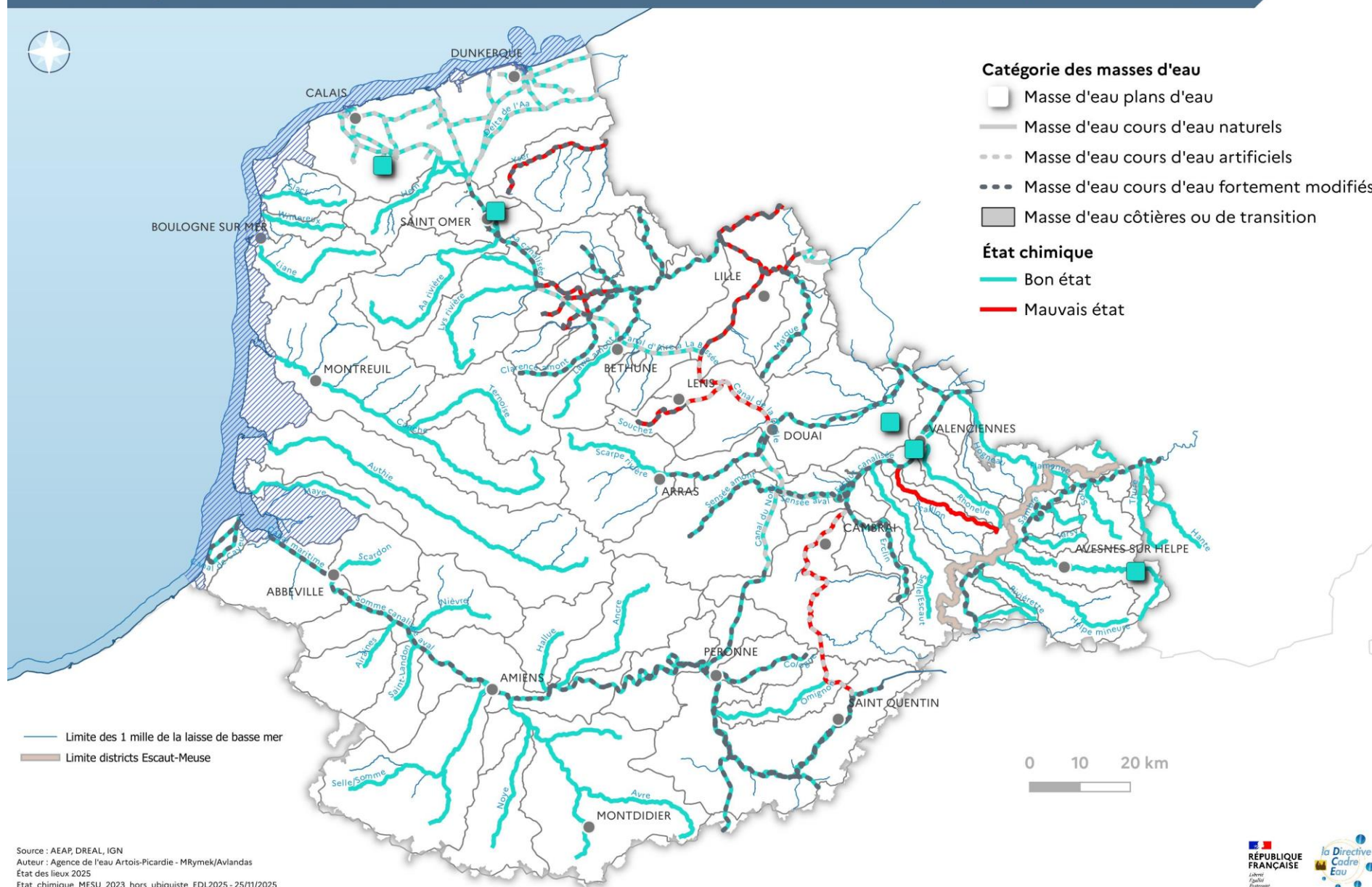

Etat chimique des masses d'eau littorales hors substances ubiquistes (données 2023)

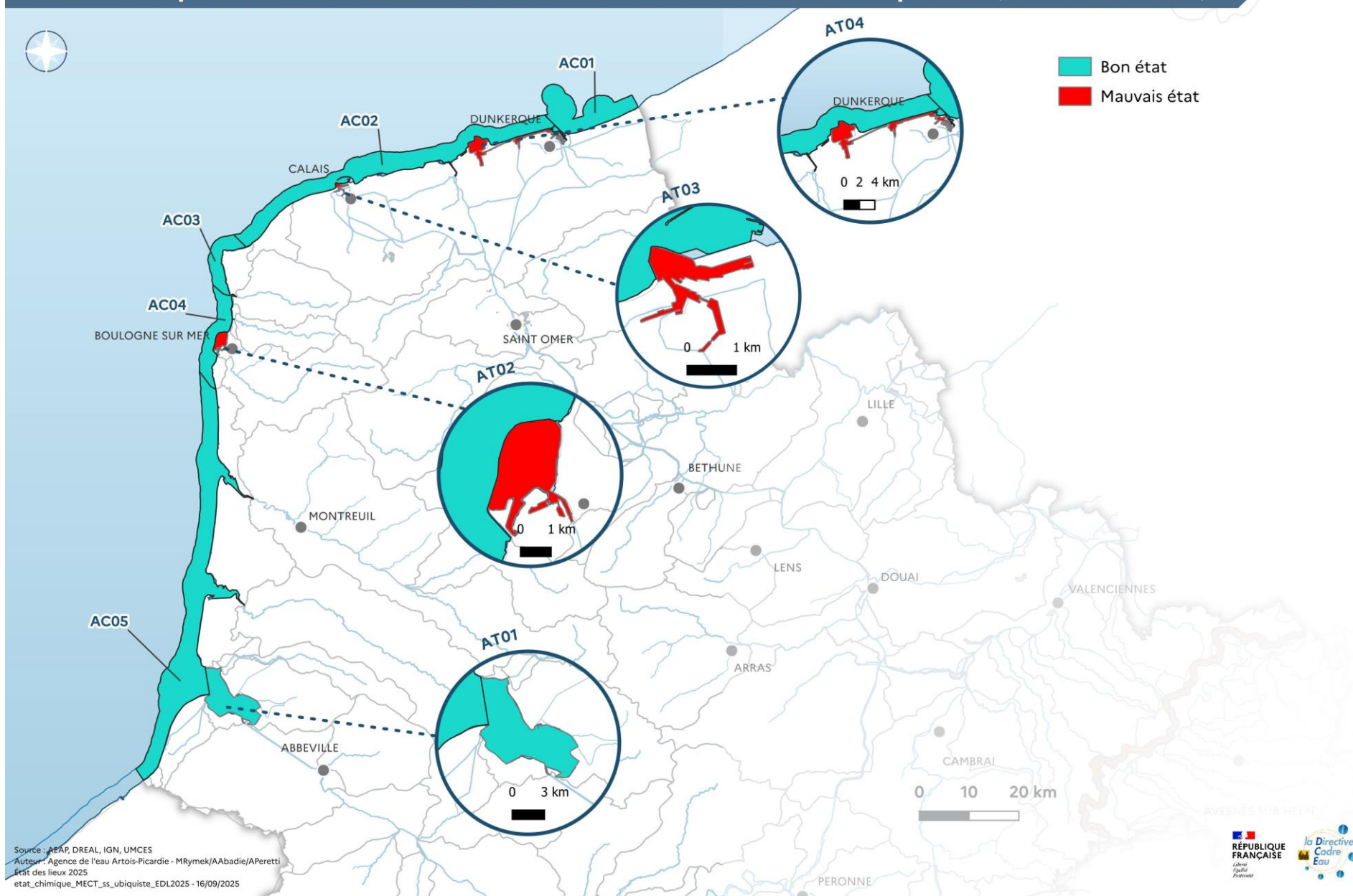

Qualité des sédiments : tendances de contamination

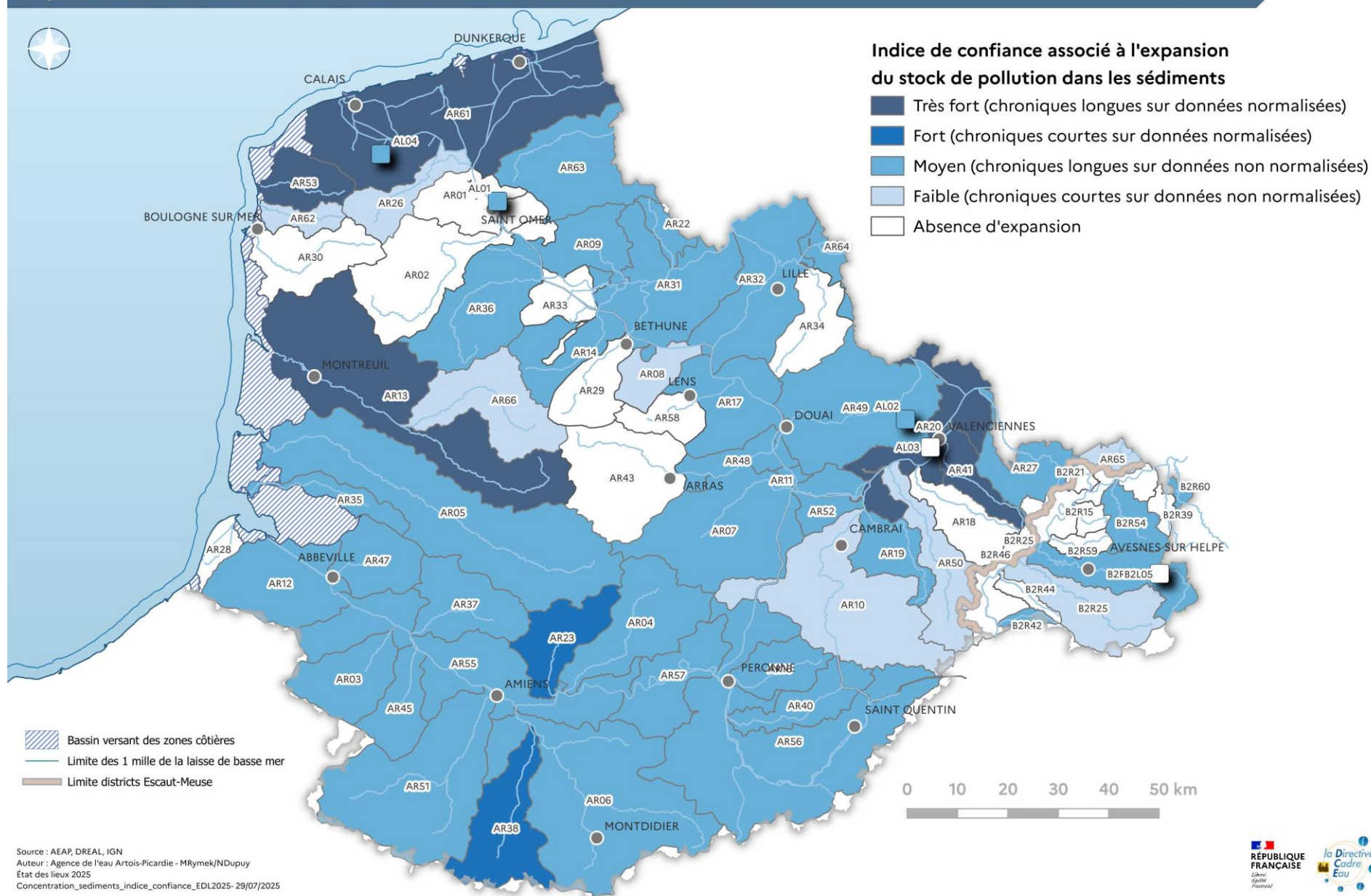

État chimique des masses d'eau souterraines (données 2018-2023)

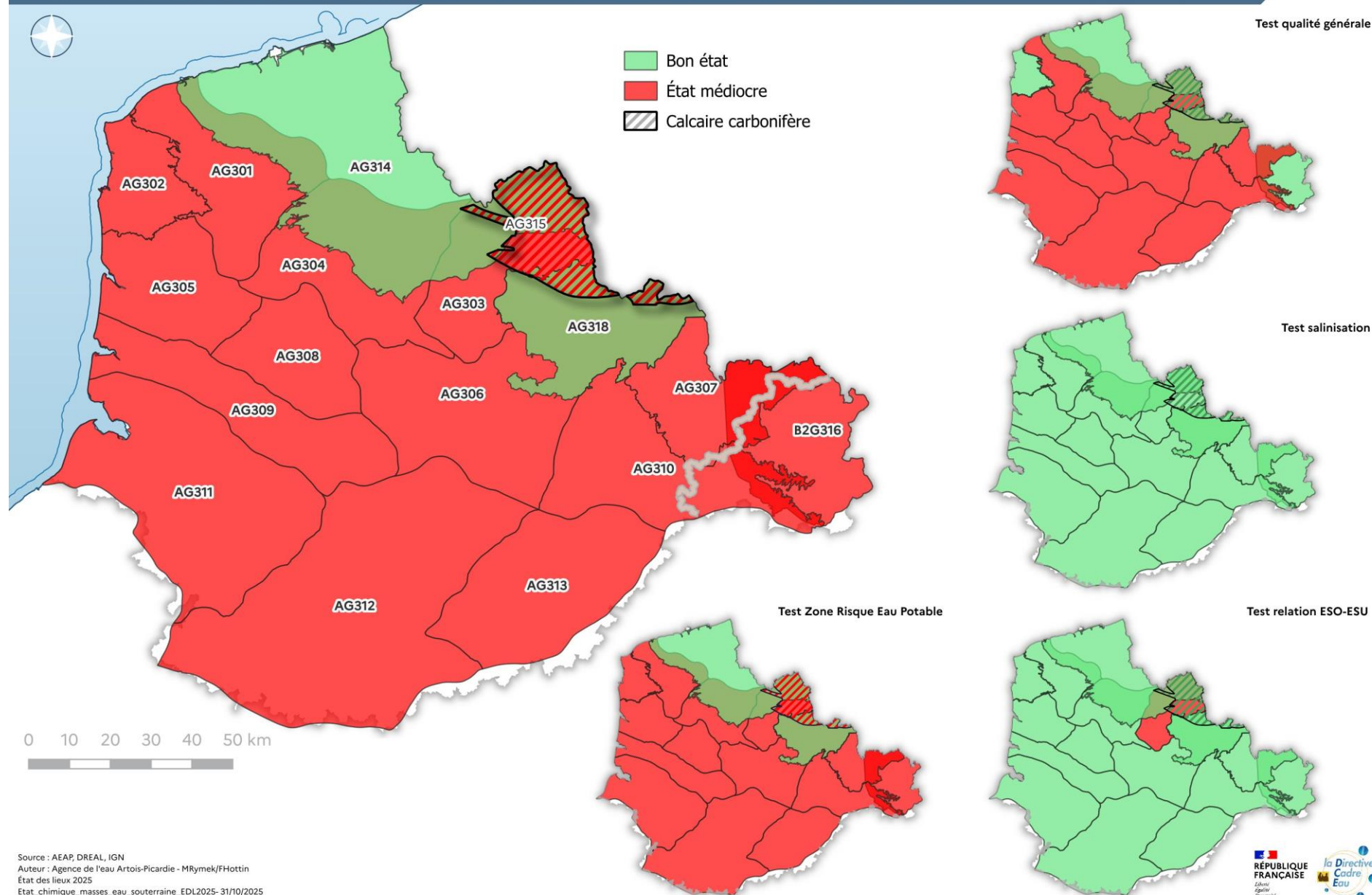

État quantitatif des masses d'eau souterraines (données 2018-2023)

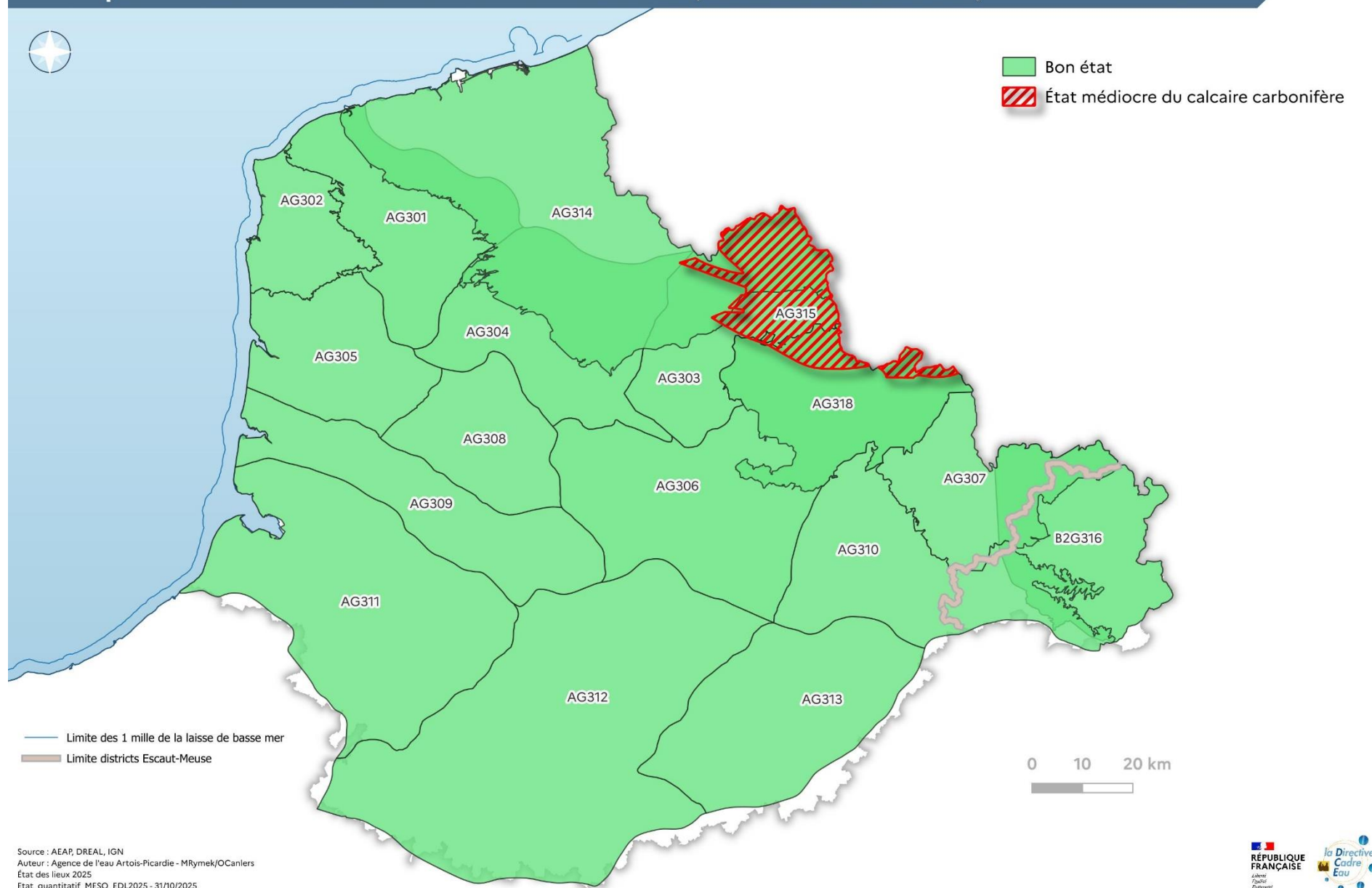

Sites et qualité des eaux de baignade (données 2023)

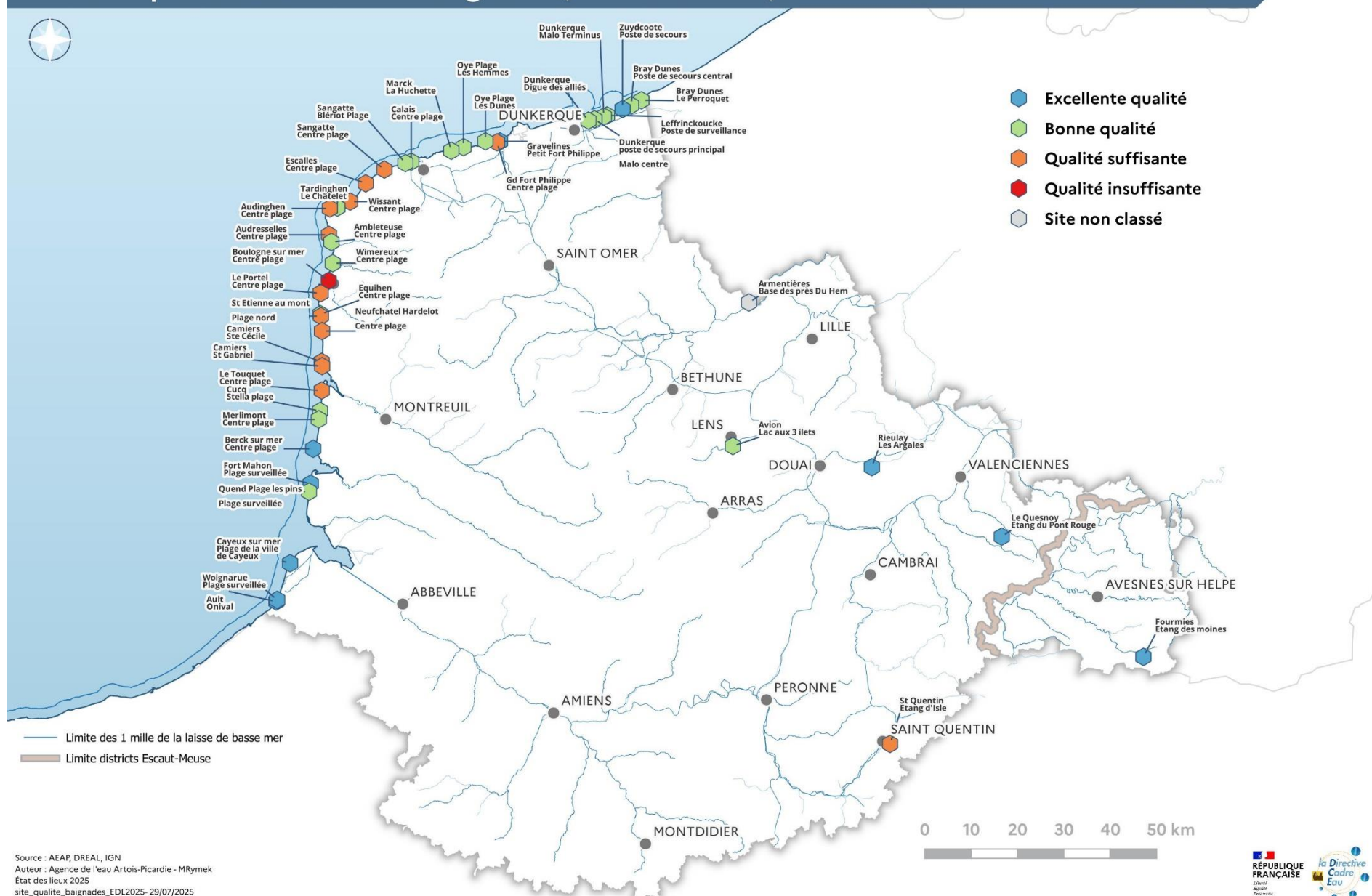

Zones Natura 2000 liées aux masses d'eau du bassin Artois-Picardie

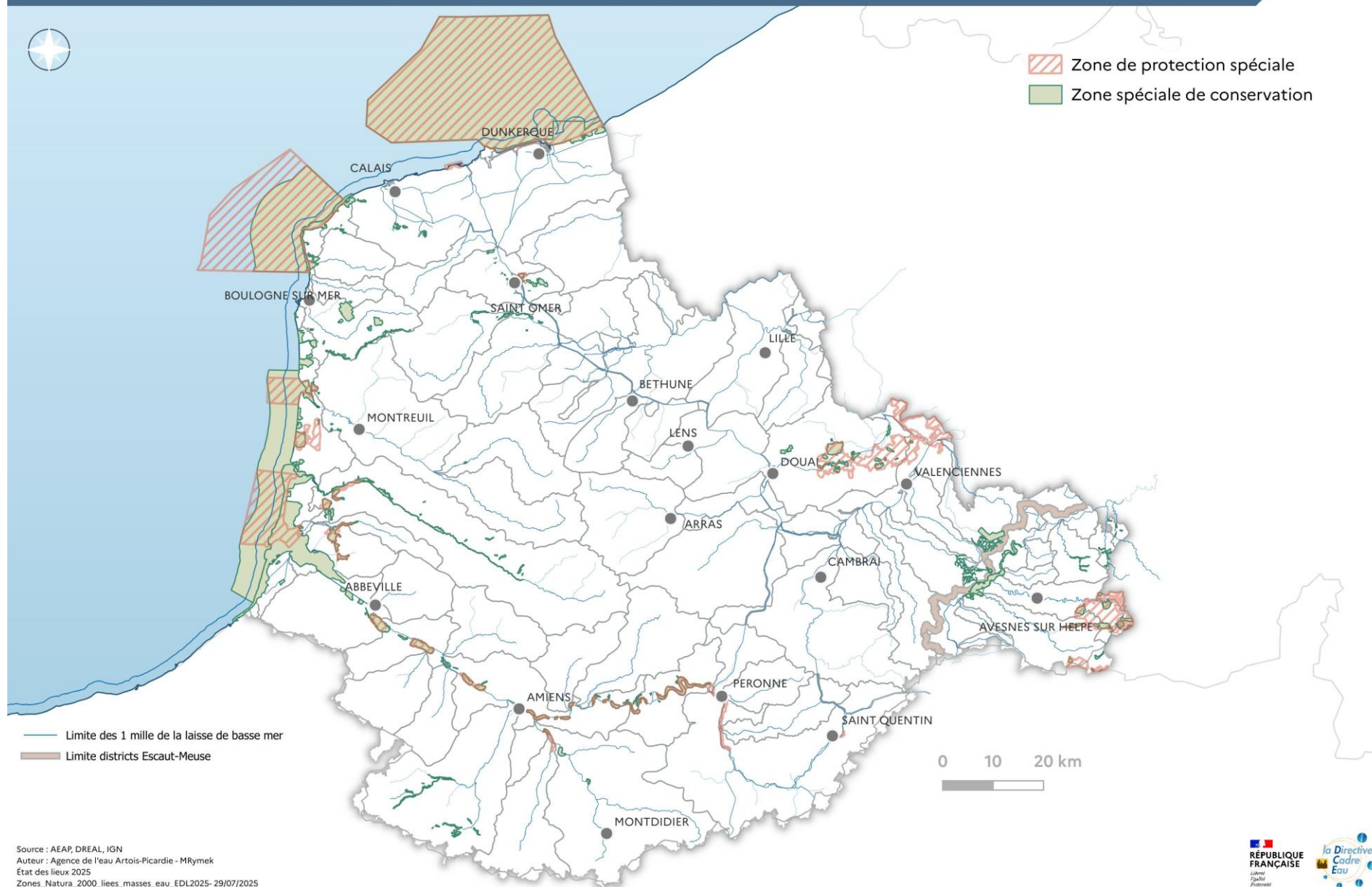

Zones sensibles à l'eutrophisation (arrêté du 12 janvier 2006)



Zones vulnérables à la pollution par les nitrates agricoles (Arrêté préf. du 13/01/2021)

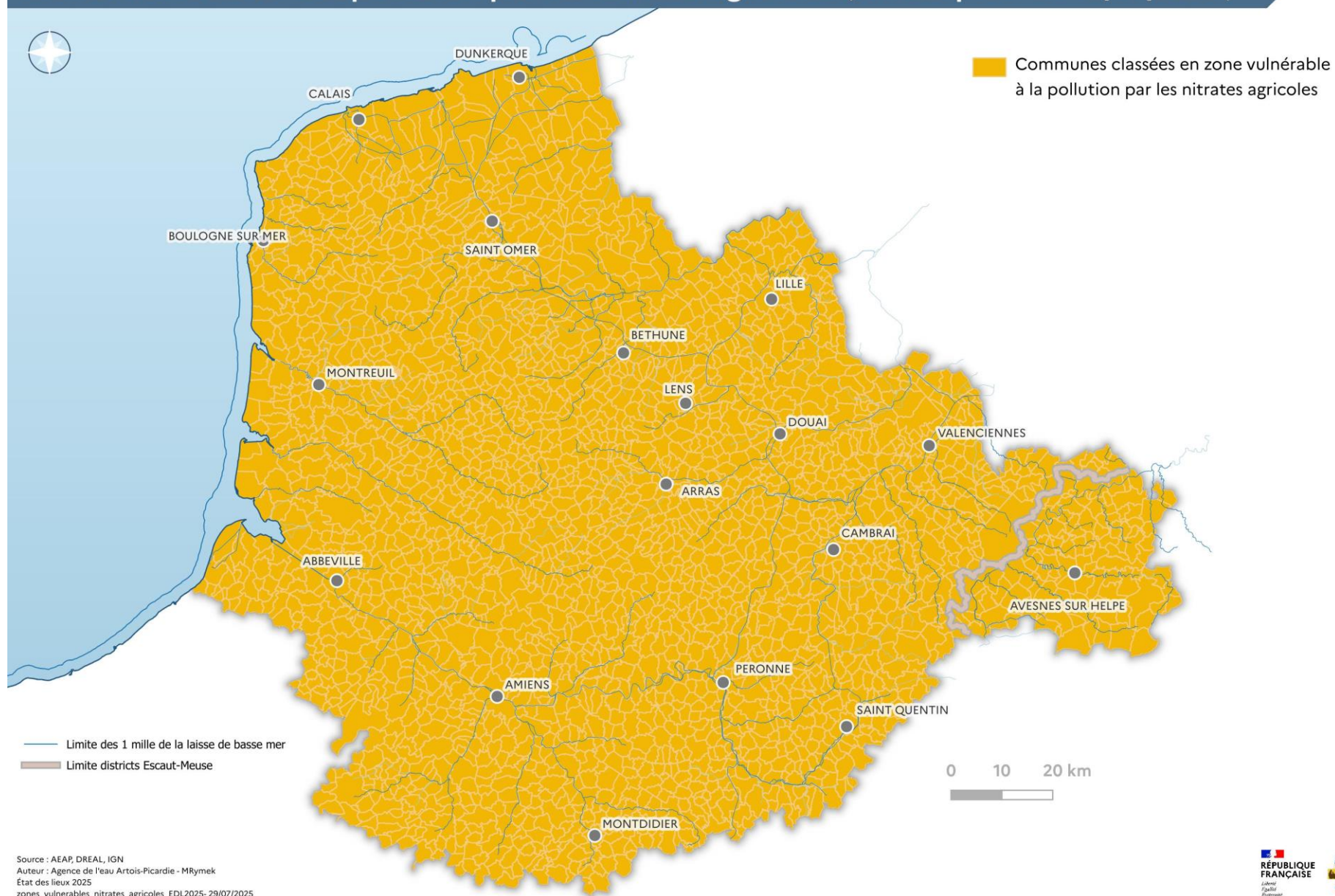

Zones désignées pour le captage d'eau destinée à la consommation humaine

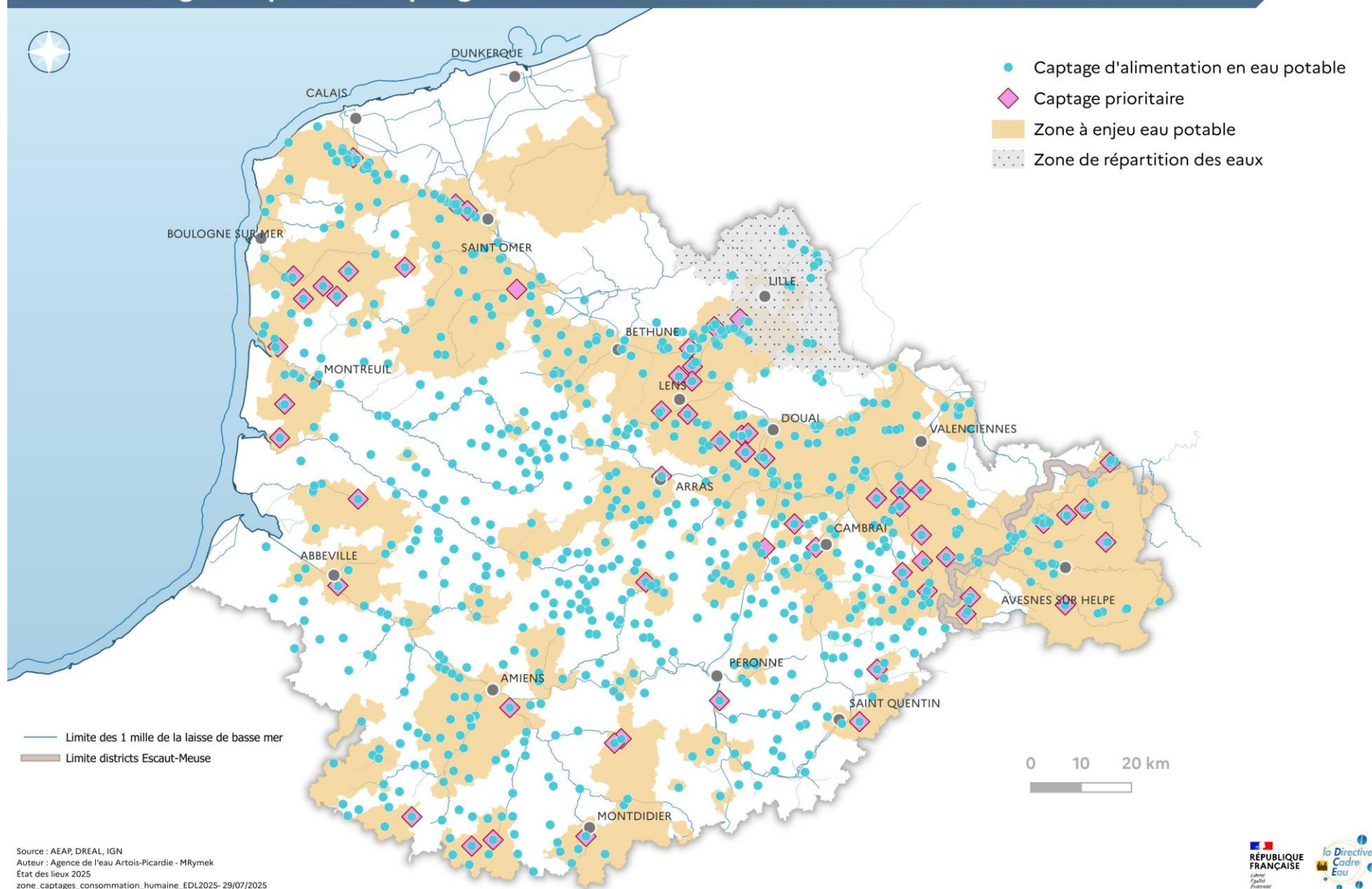

Zones actives de production conchylicole

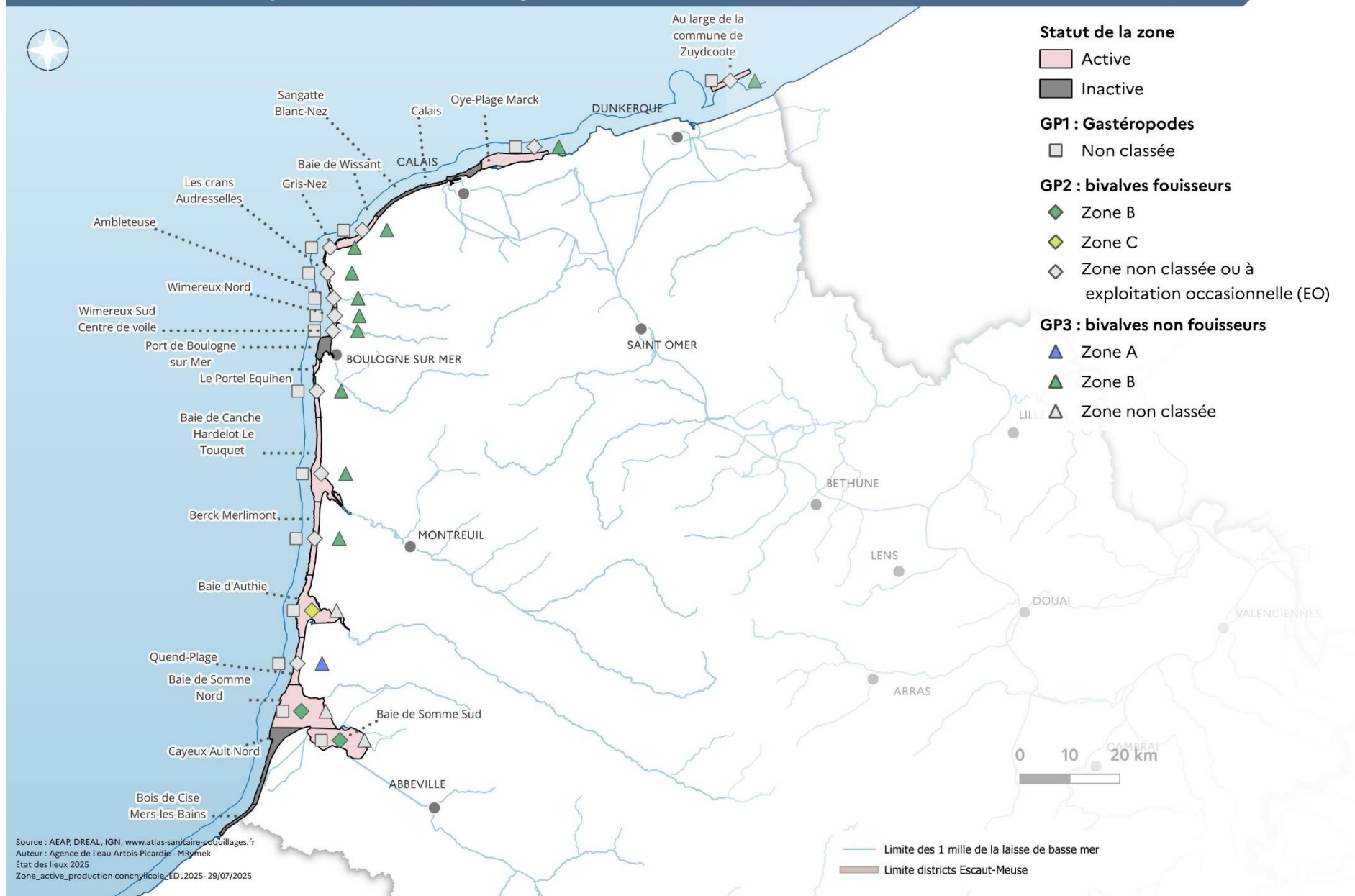

Population municipale des communes (données 2021)

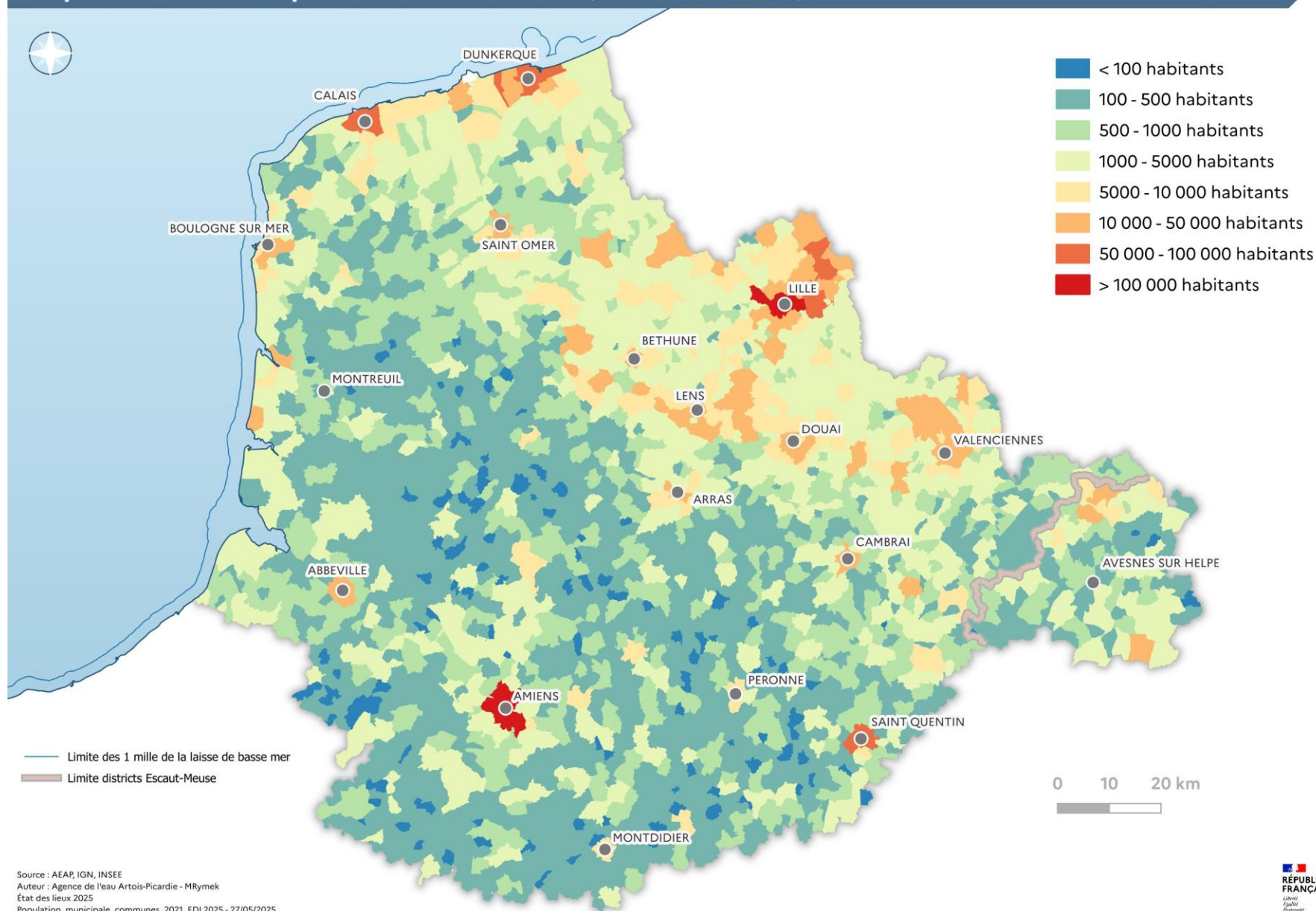

Densité de population des communes selon la grille de densité (données 2021)

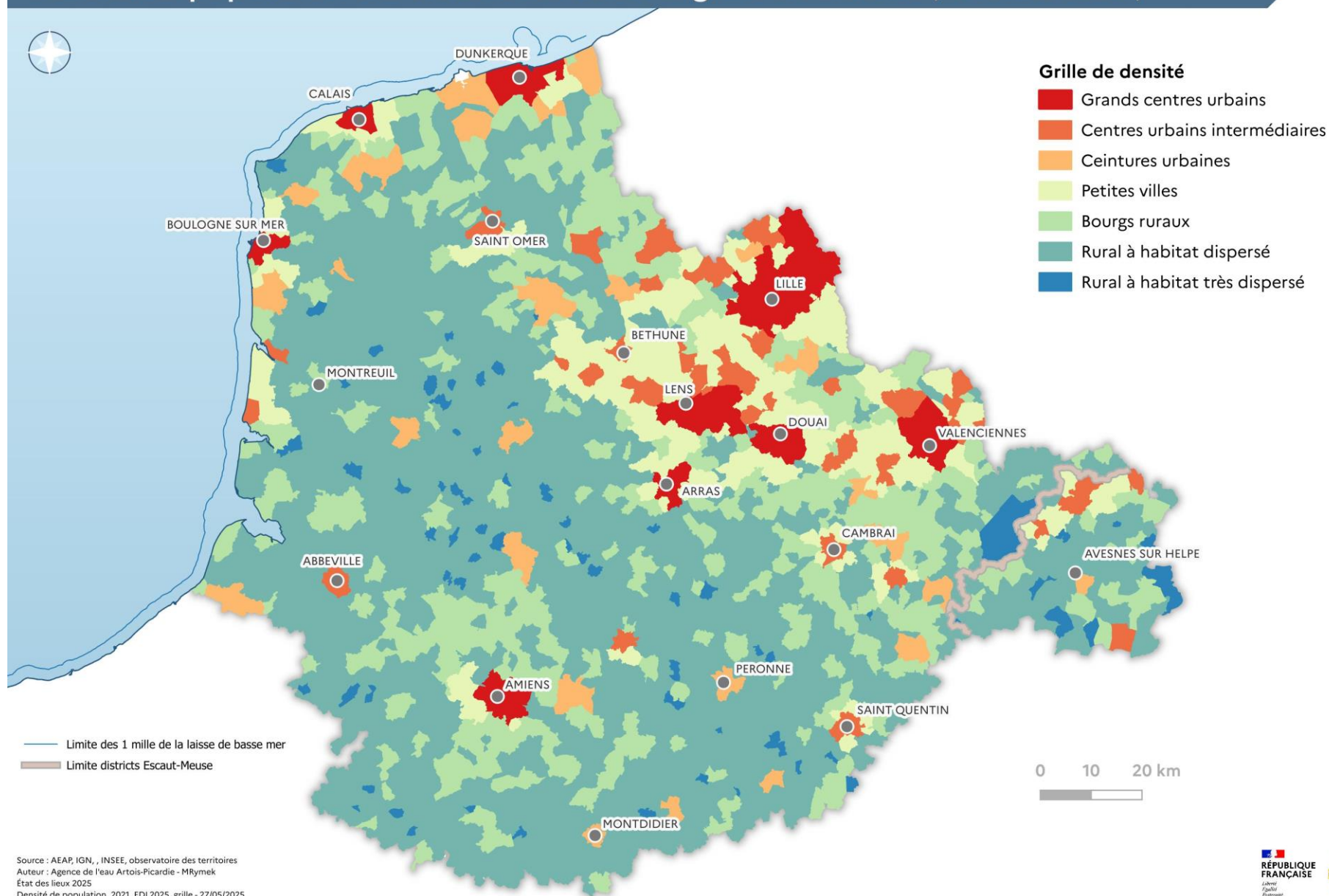

Niveau de vie des habitants (données 2021)

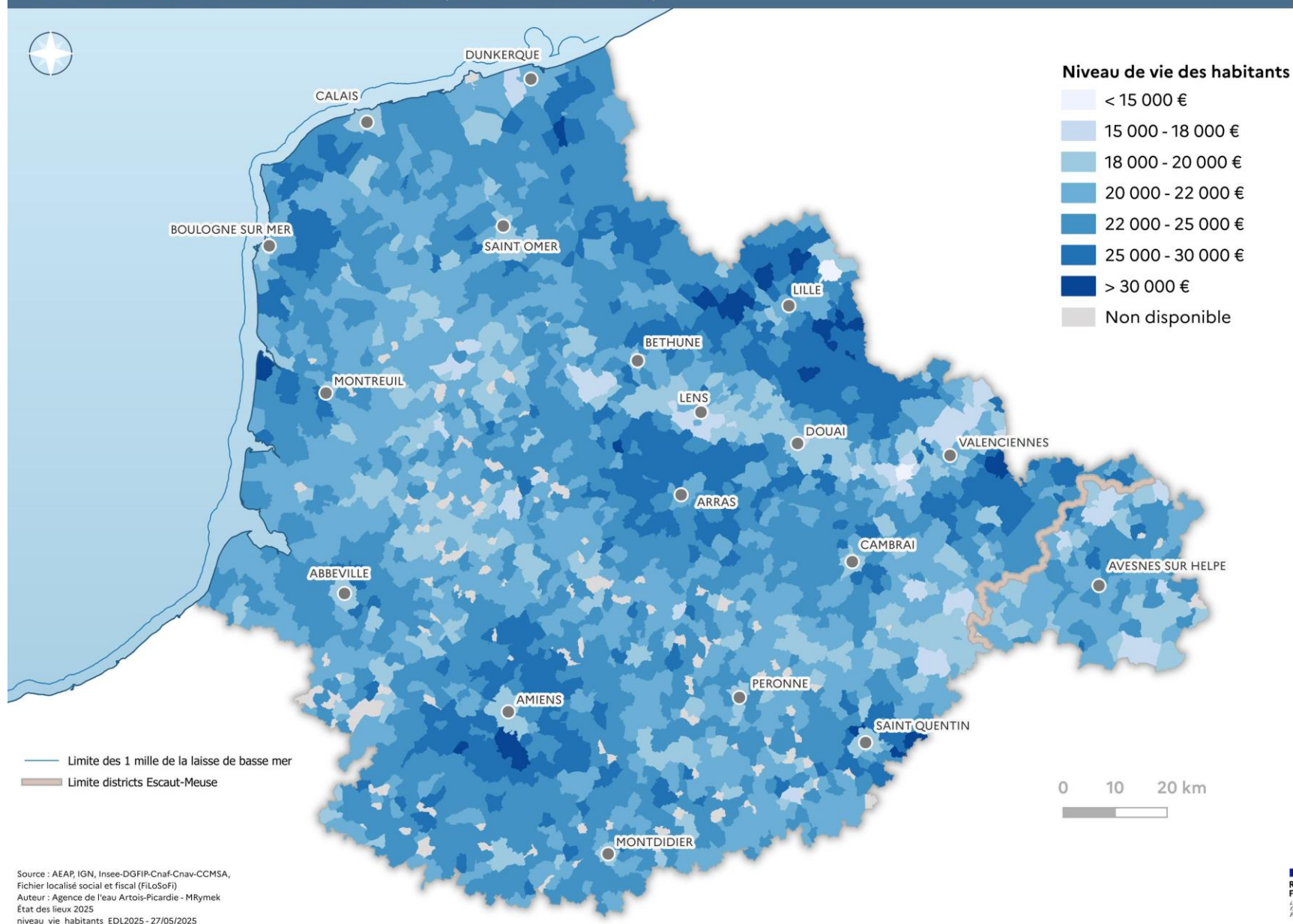

Évolution de la population des communes entre 2010 et 2021

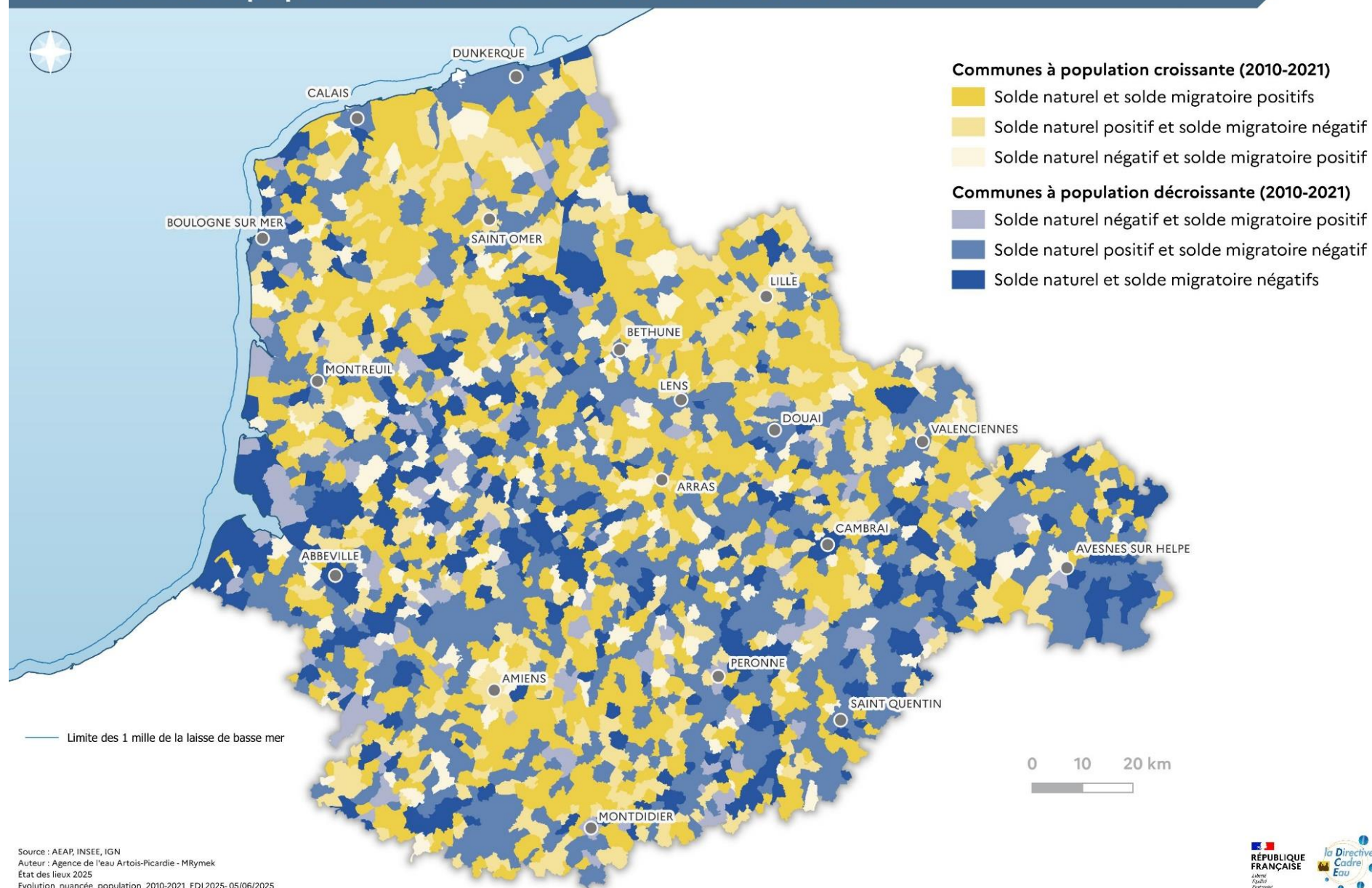

Prix des services de l'eau (données 2024)

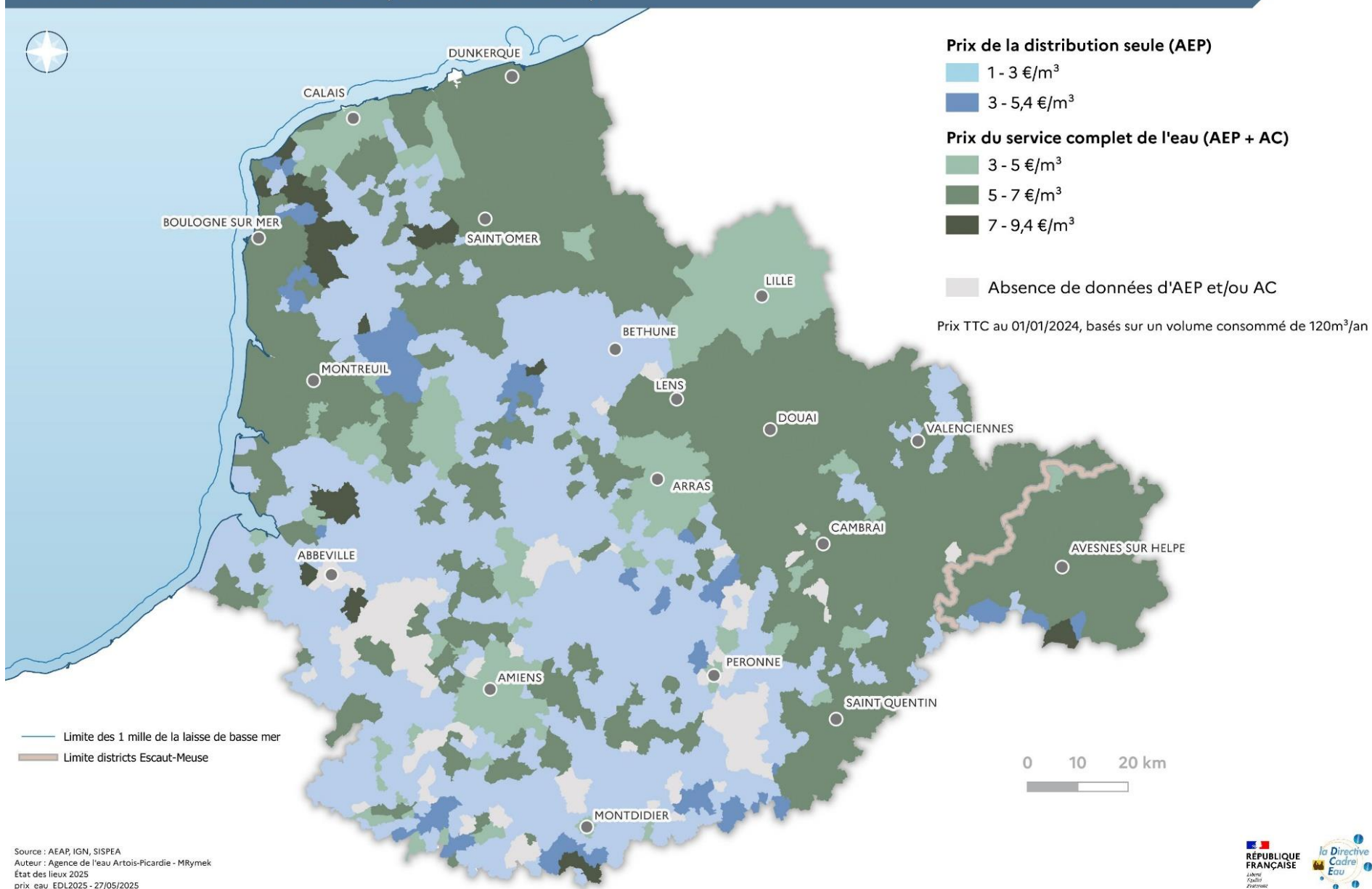

Superficie agricole utilisée (SAU) - RGA données 2020

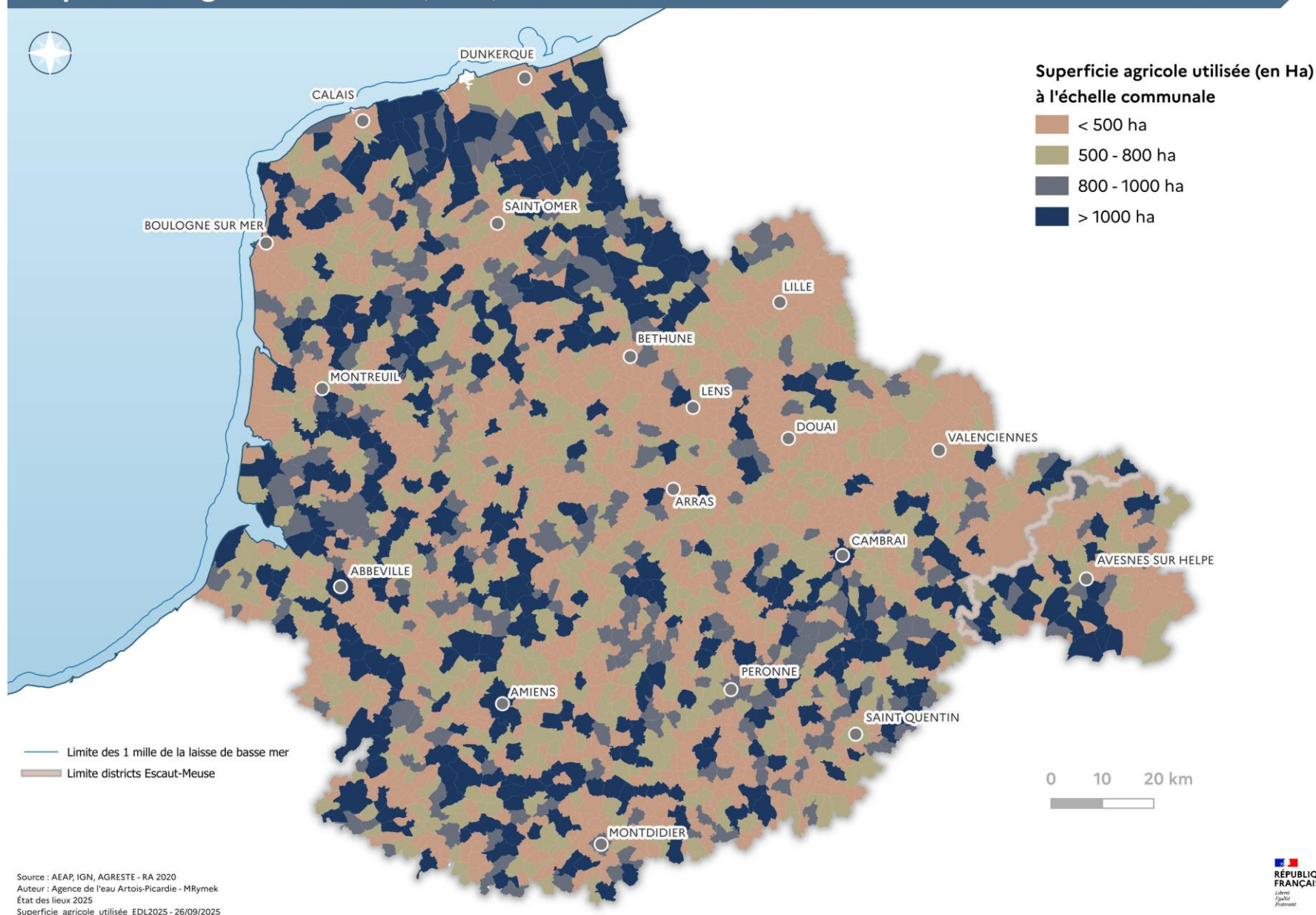

Répartition de la SAU par grande catégorie de culture - RGA données 2020

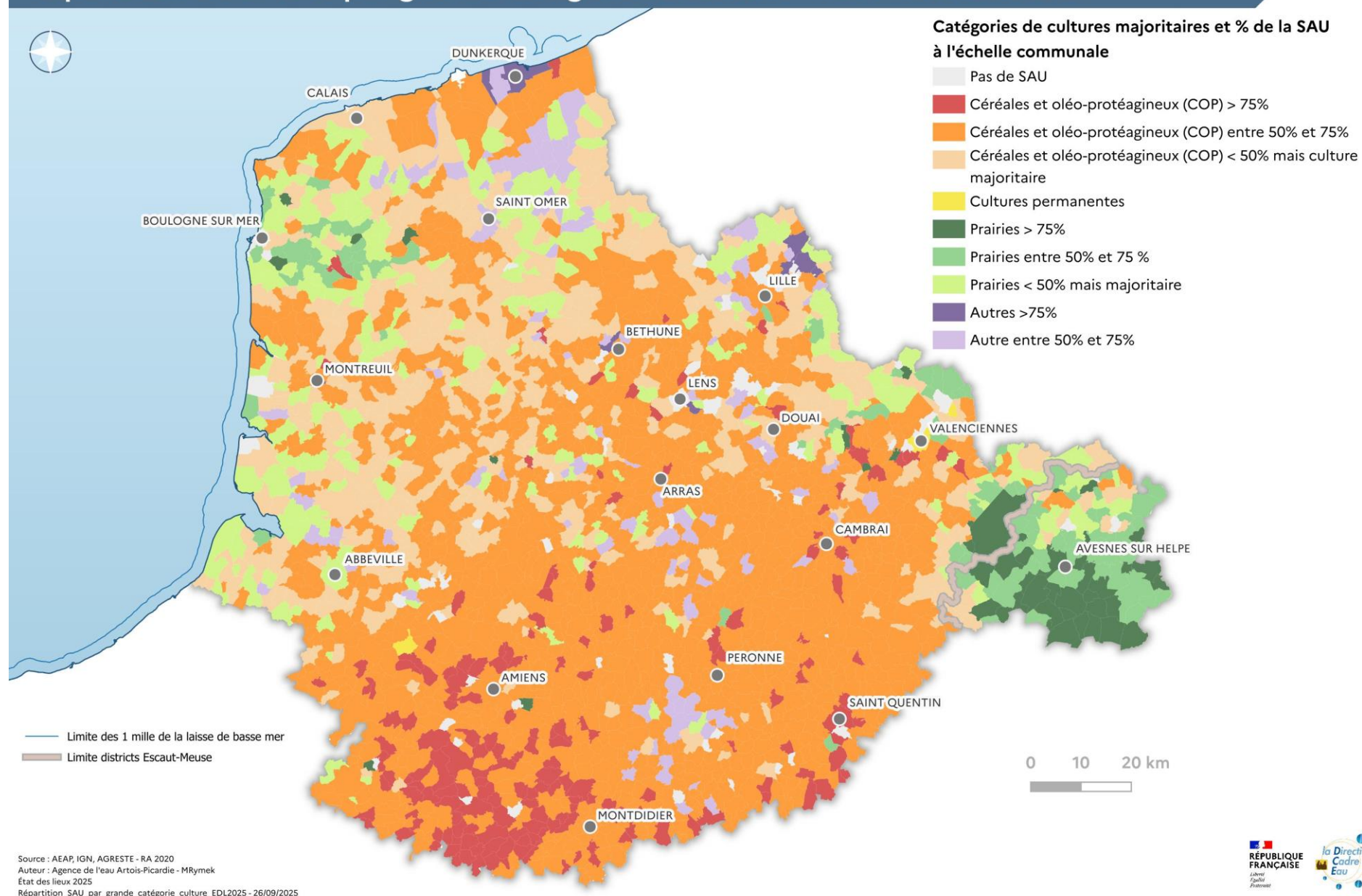

Part des prairies permanentes dans la superficie agricole utilisée (SAU) - RGA données 2020

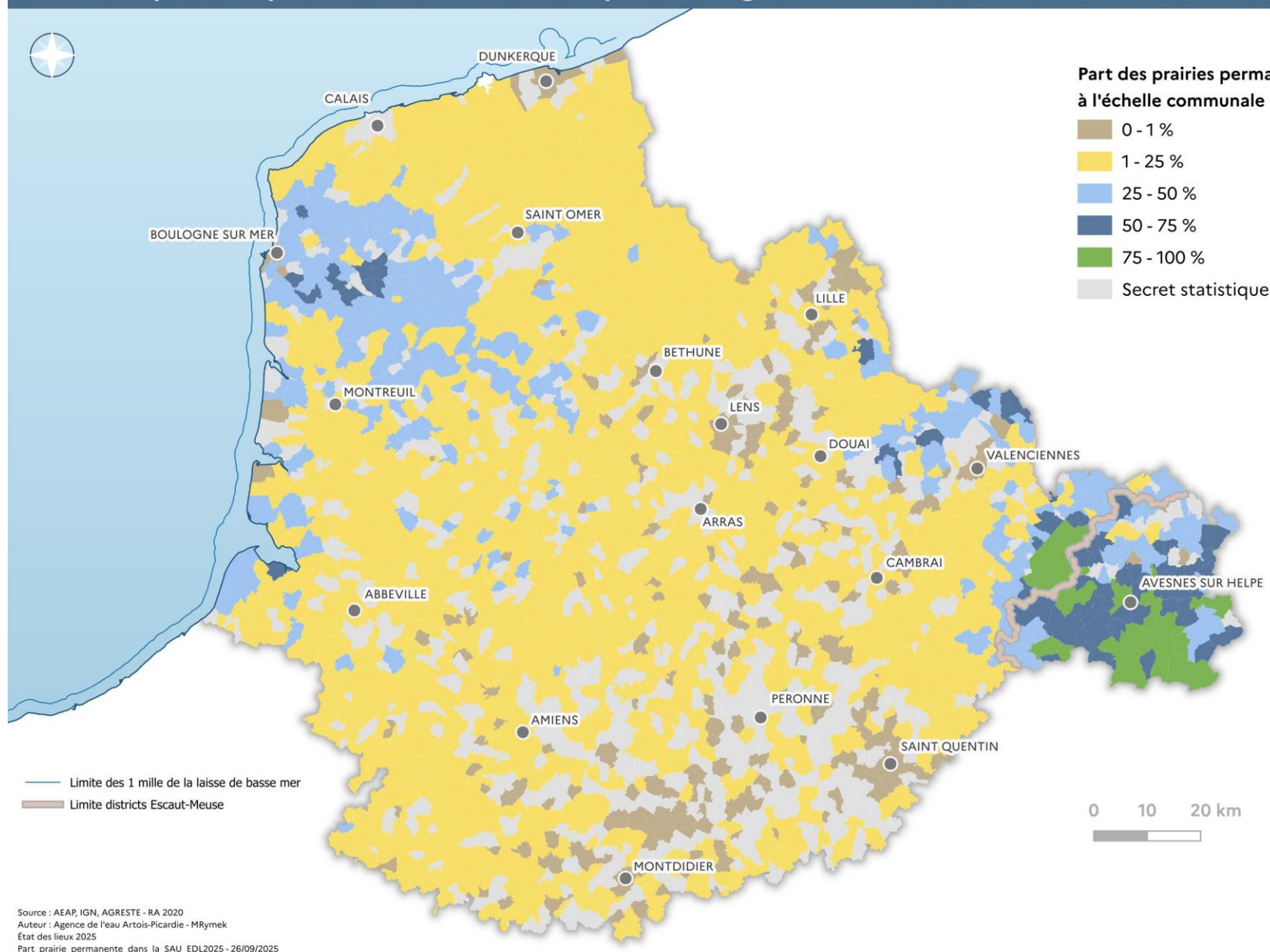

Nombre d'unités gros bétail (UGB) - RGA données 2020

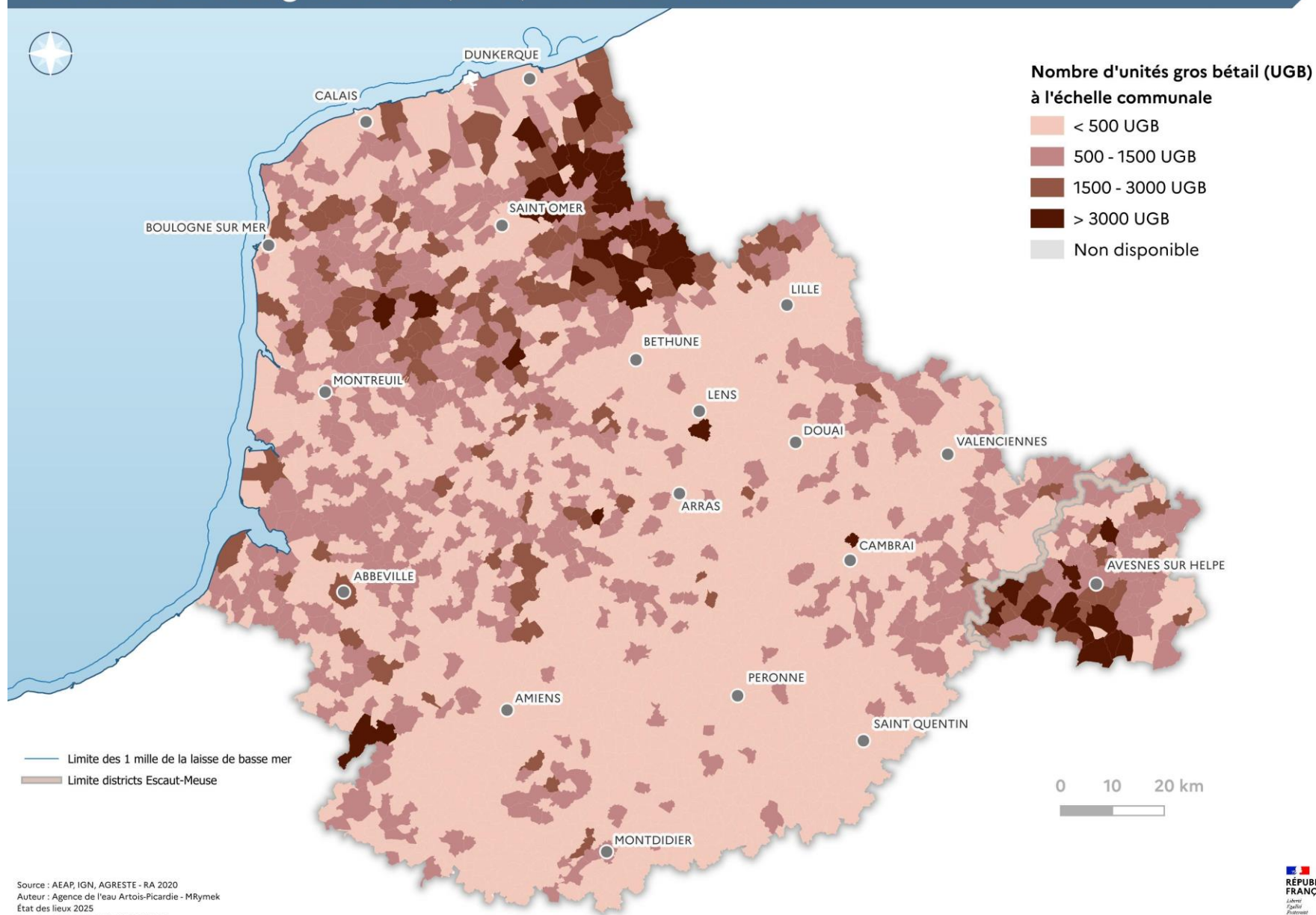

Pression en azote par territoire de SAGE - Données 2022

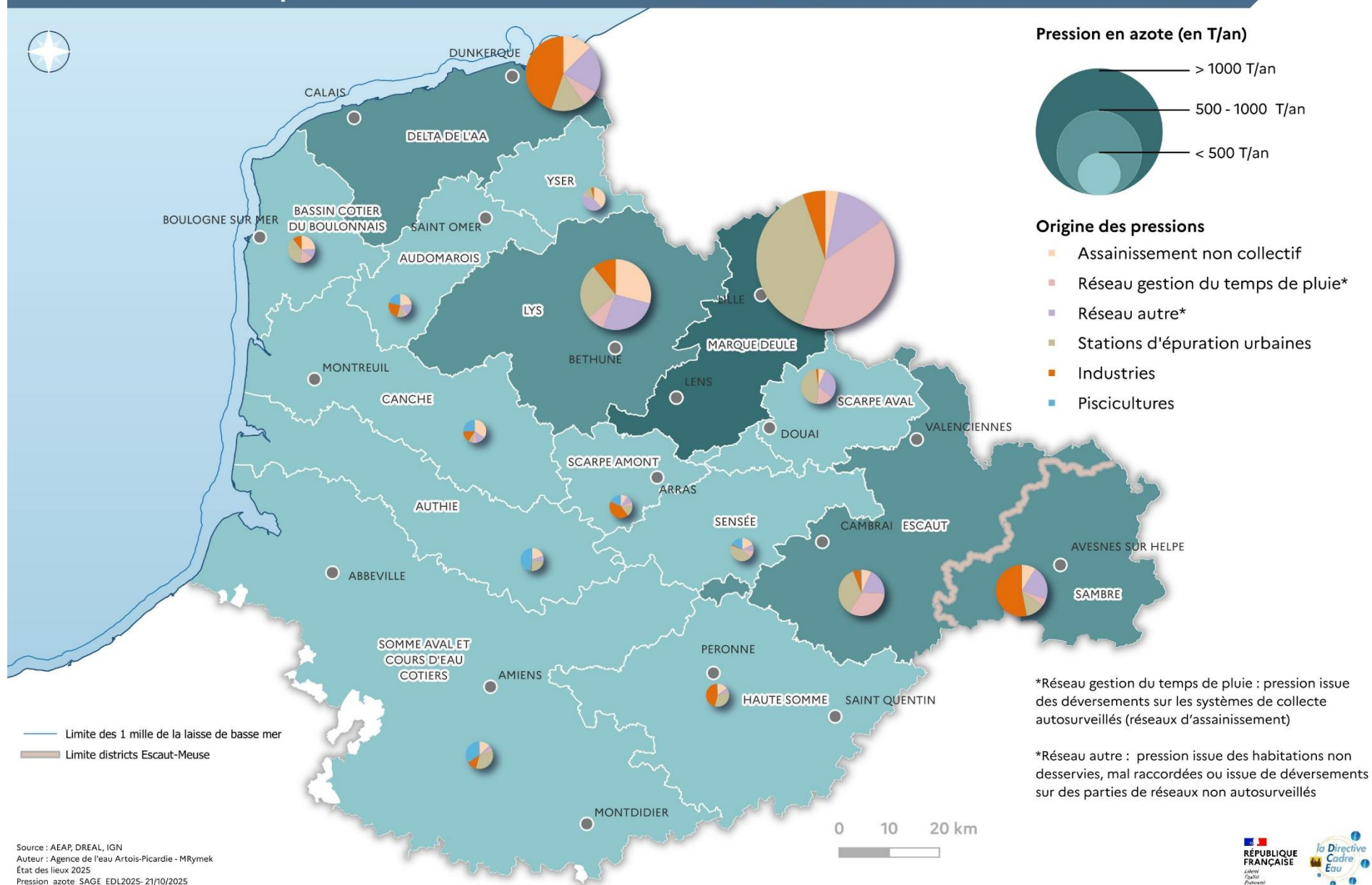

Surplus azoté (données 2010-2020)

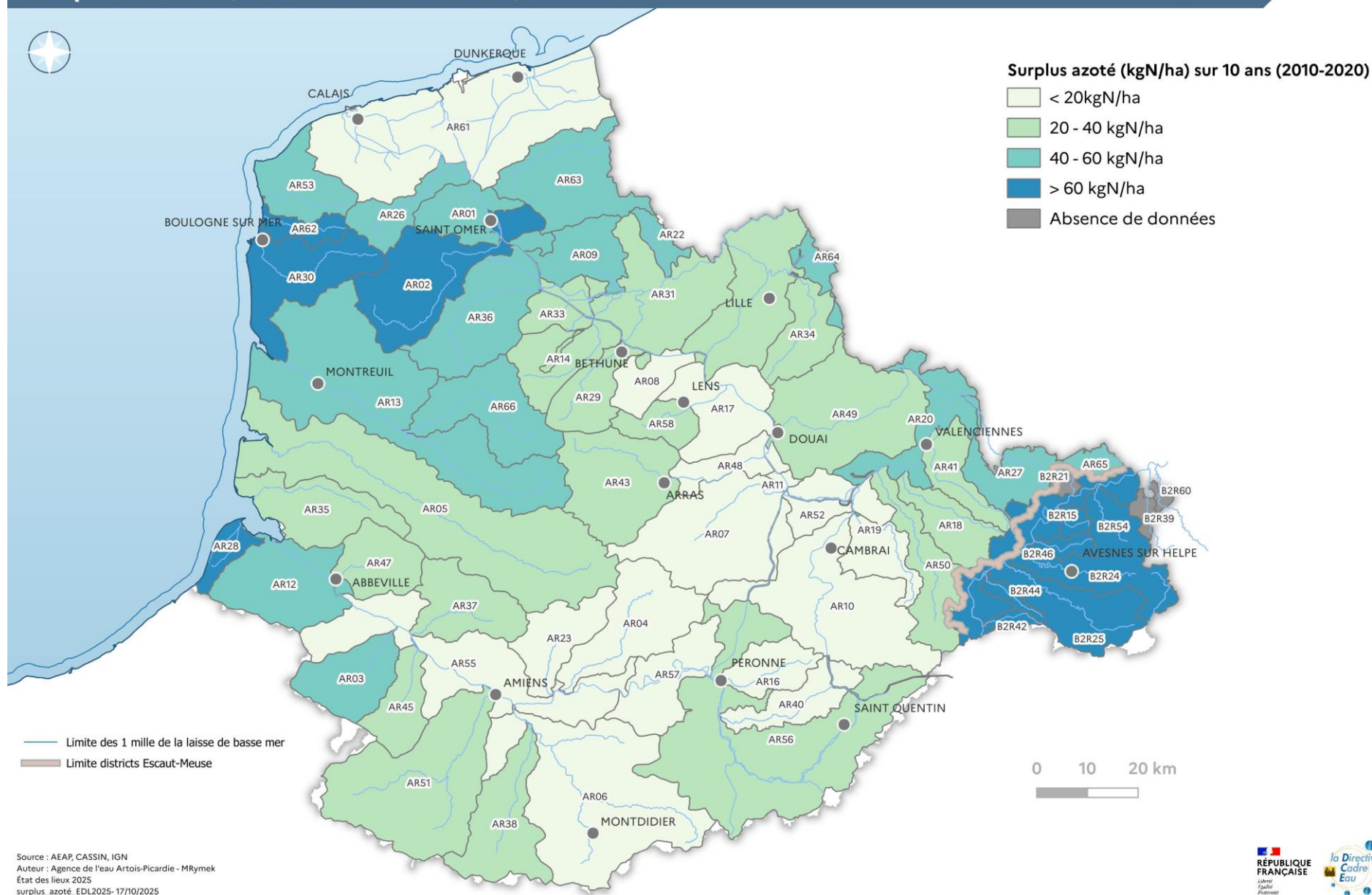

Quantité annuelle de substances actives (moyenne de 2018 à 2020)

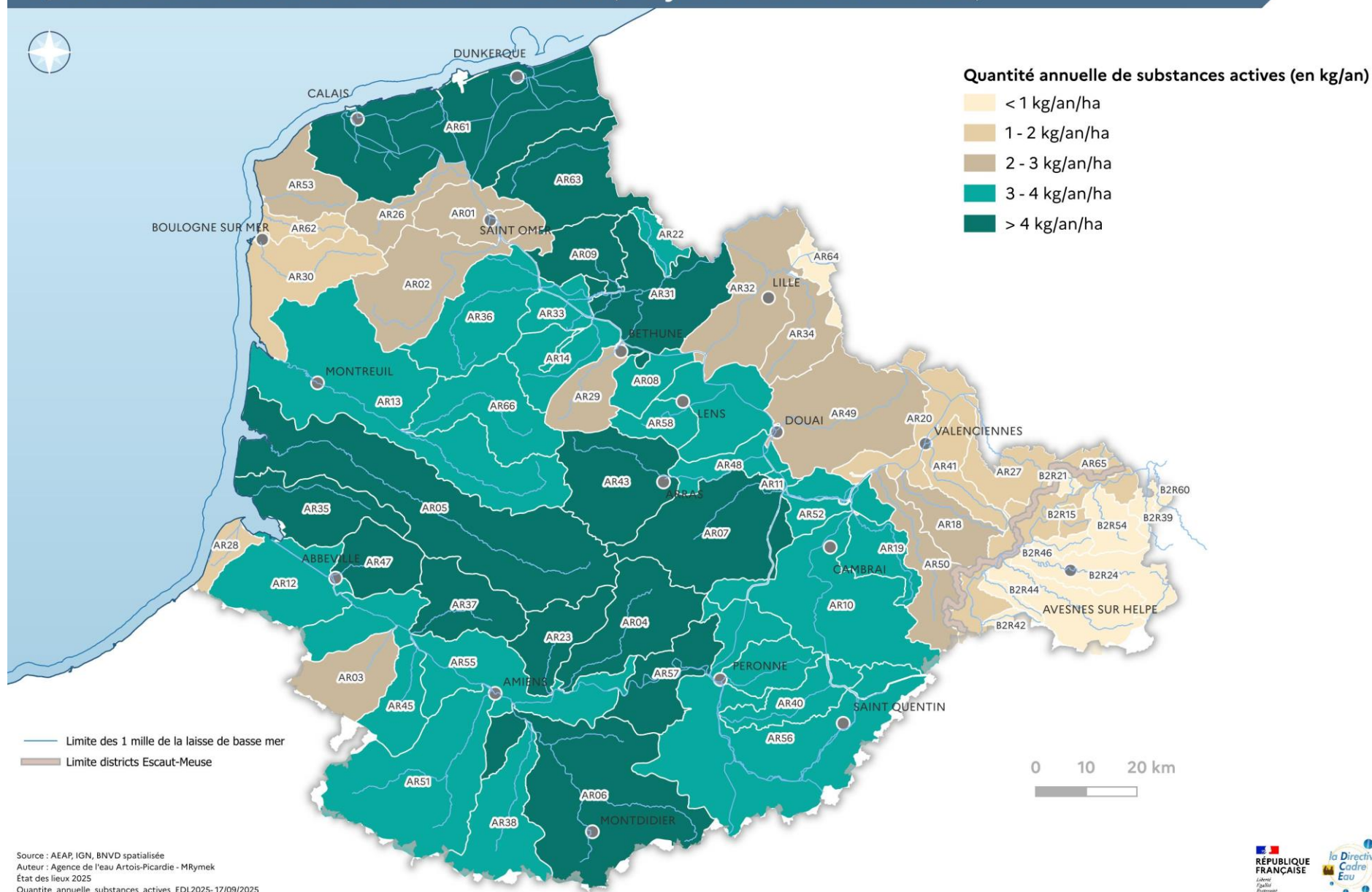

Usage des prélèvements en eau par SAGE : Données 2021

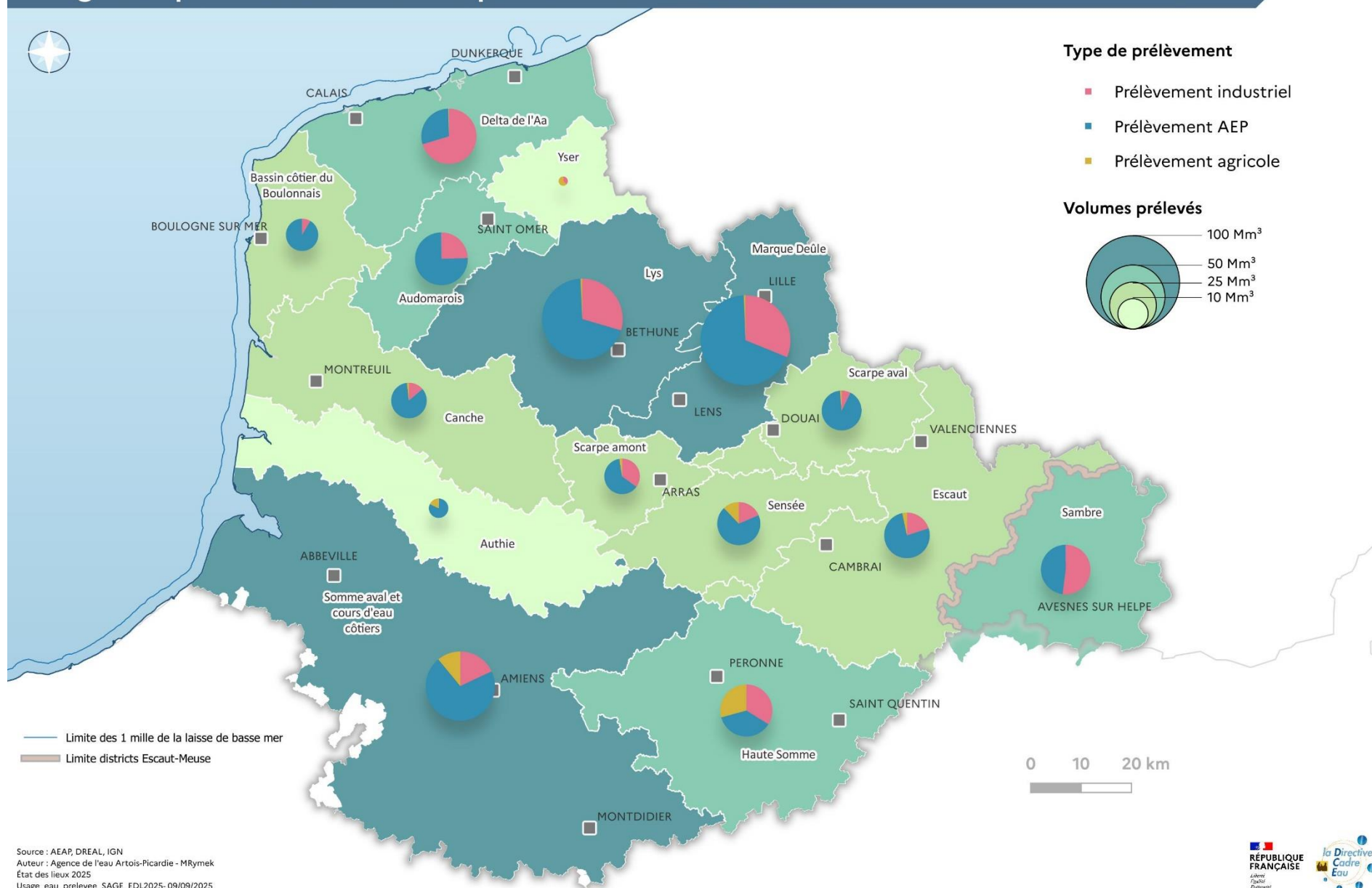

Pressions hydromorphologiques : altération du régime hydrologique

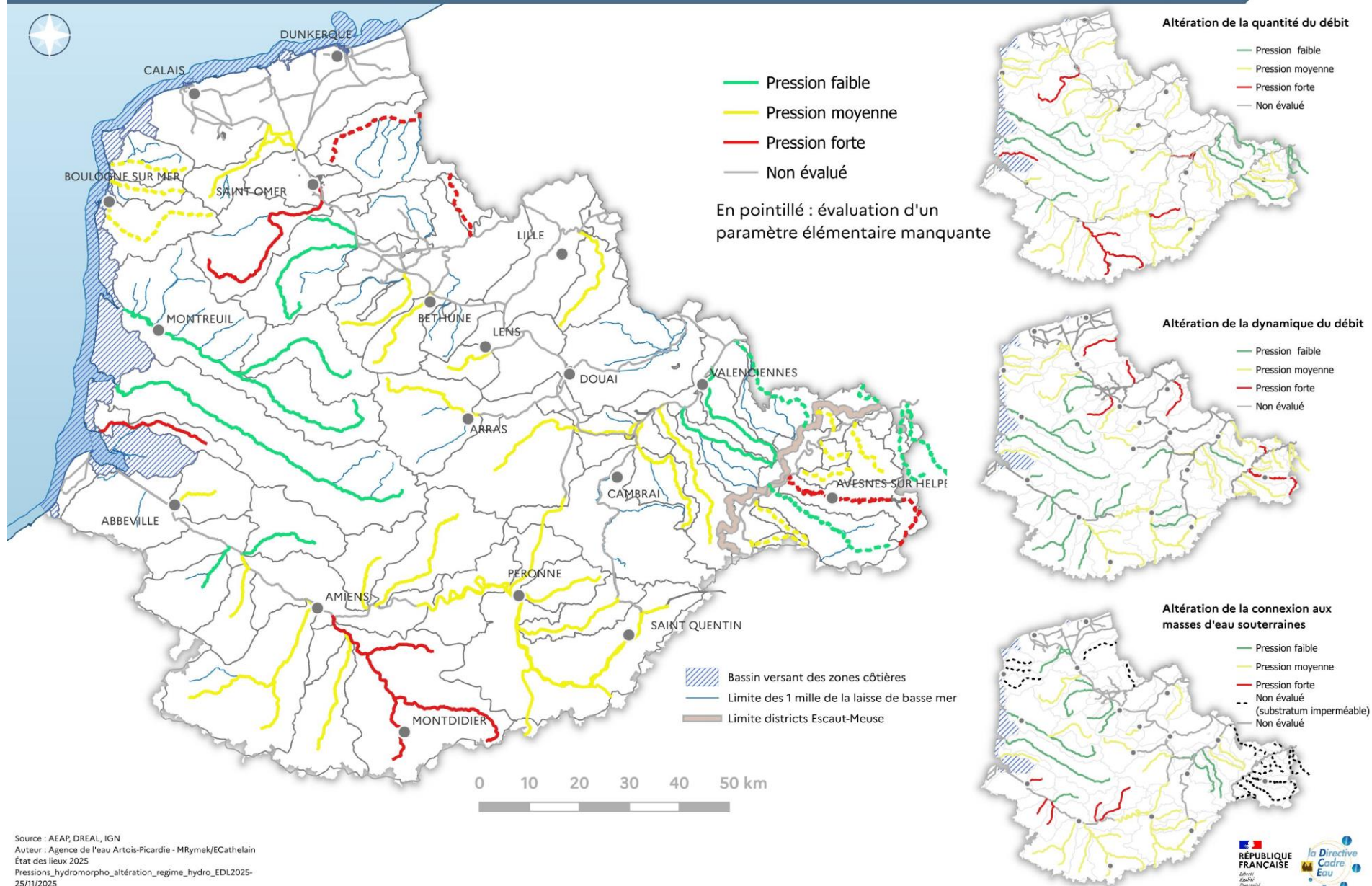

Pressions hydromorphologiques : altération des conditions morphologiques

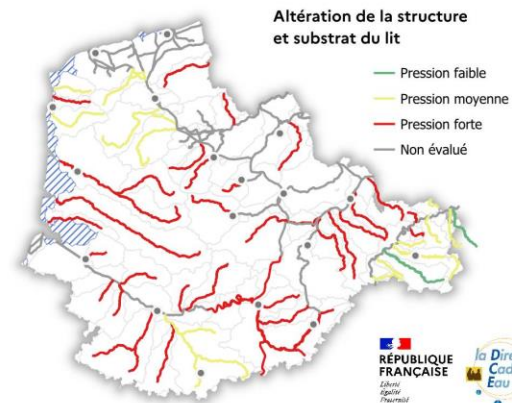
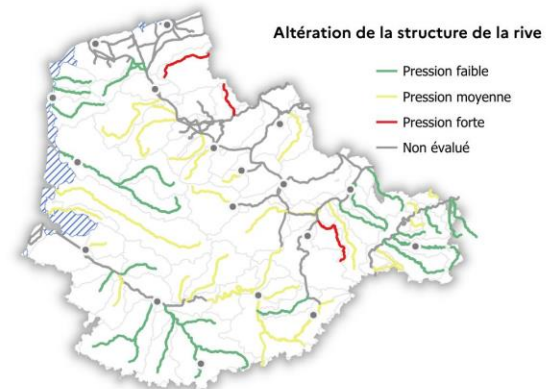
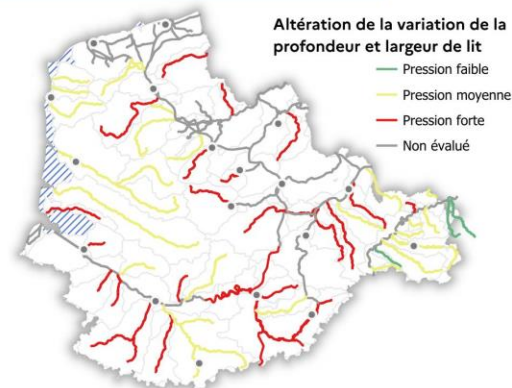
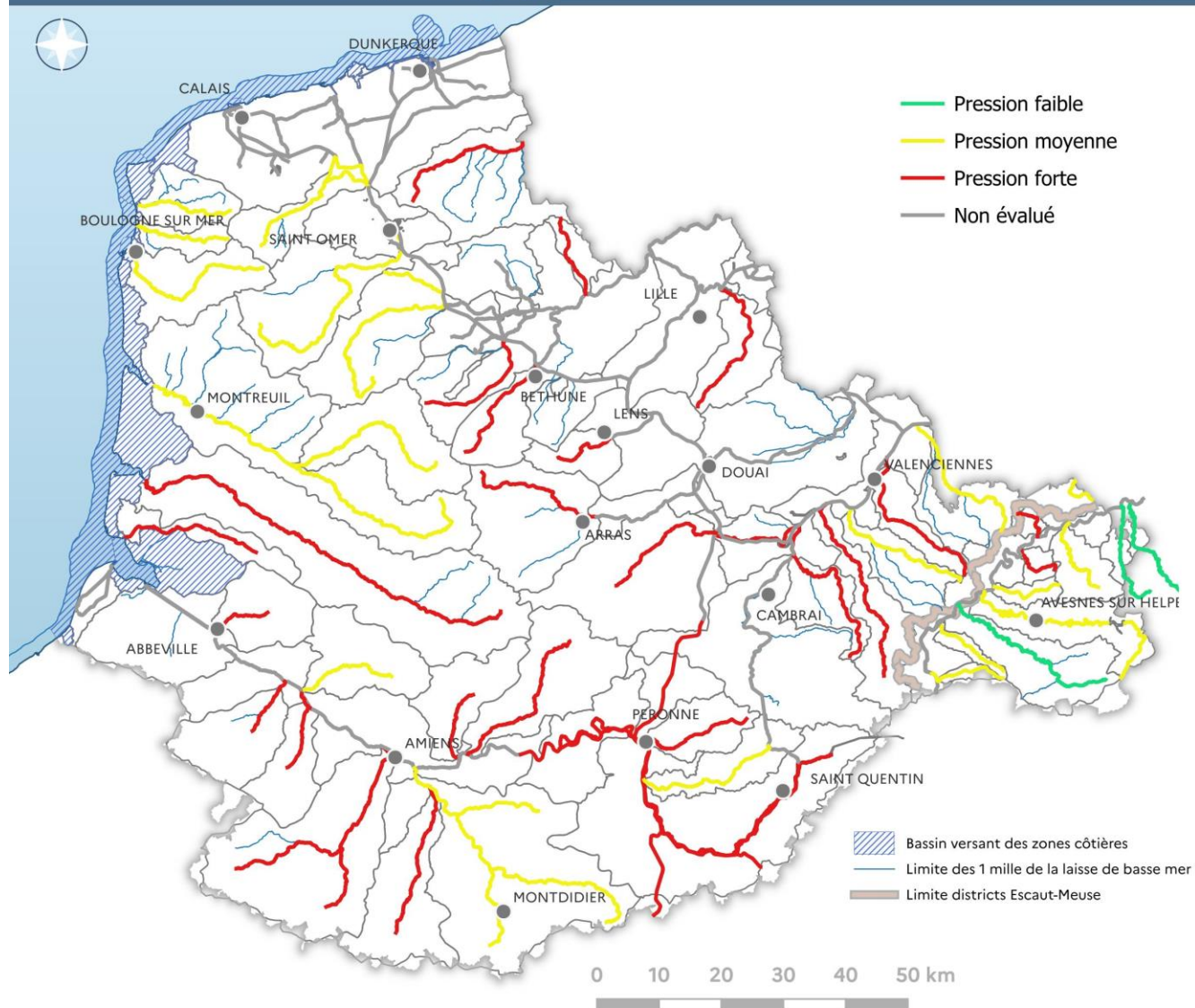

Source : AEAP, DREAL, IGN
Auteur : Agence de l'eau Artois-Picardie - MRymek/ECathelain
État des lieux 2025
Pressions_hydromorphologiques_conditions_morpho_EDL2025-
25/11/2025

Pressions hydromorphologiques : altération de la continuité de la rivière

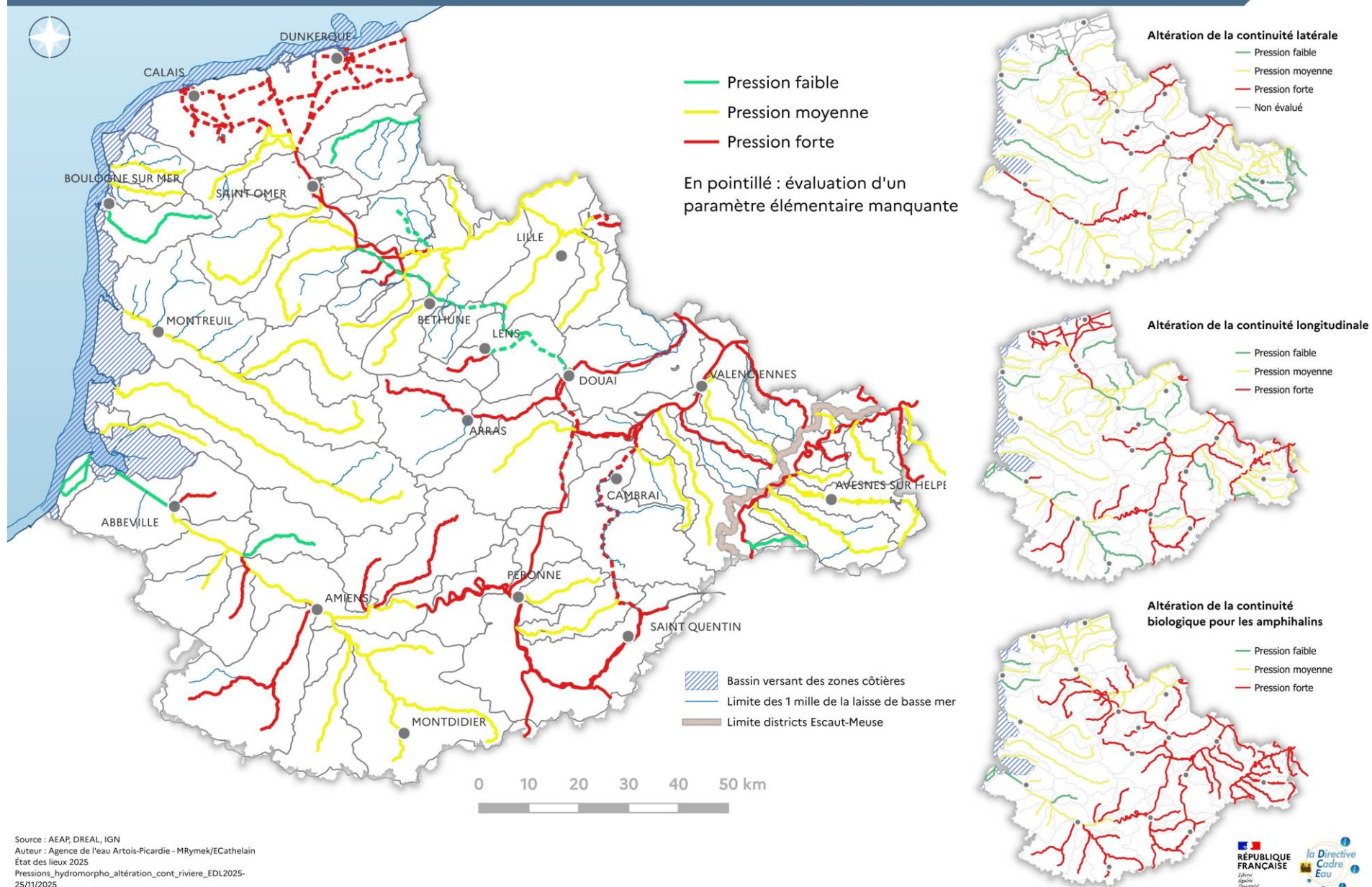

Pressions hydromorphologiques significatives par élément de qualité

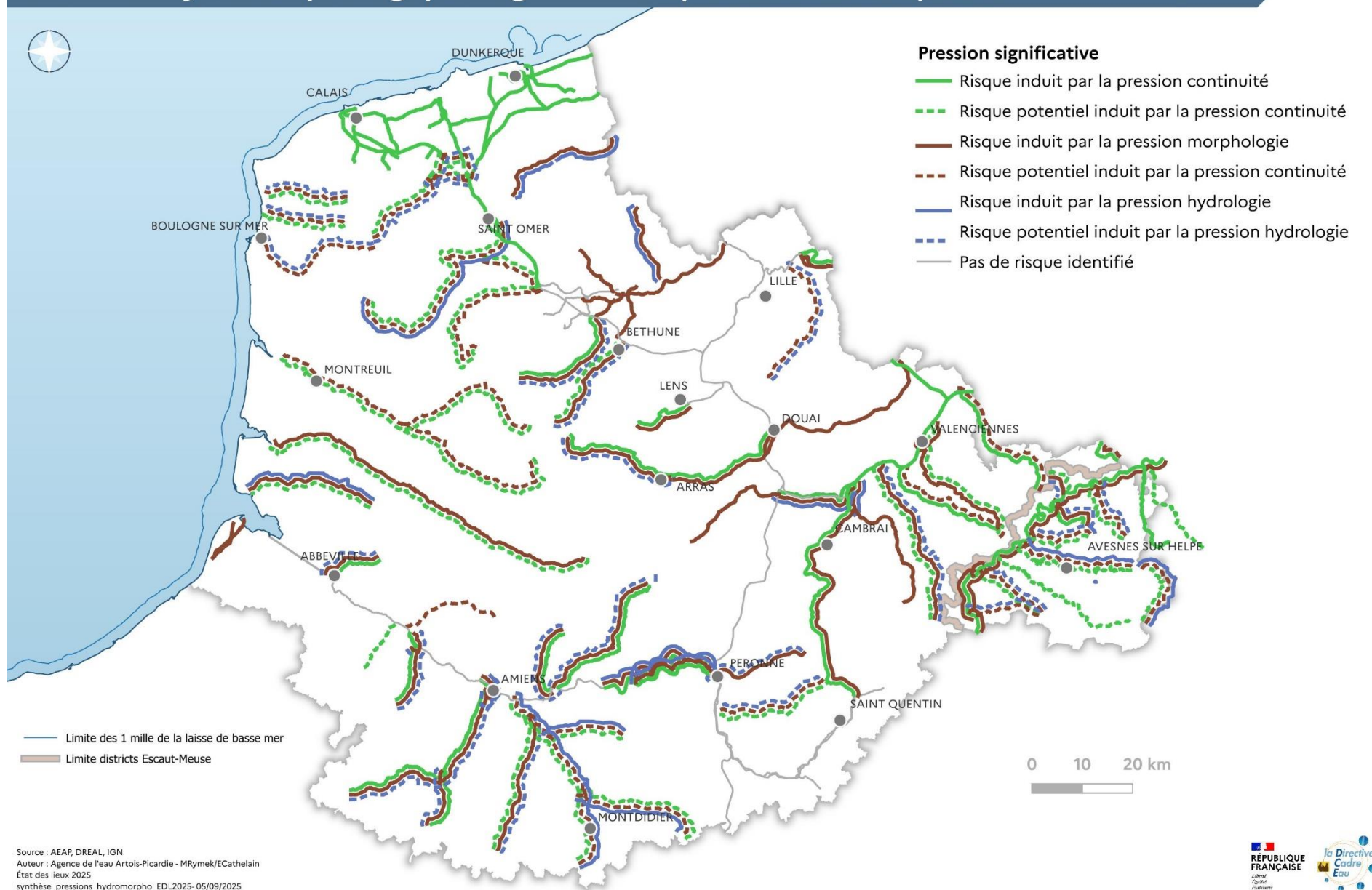

Etat hydromorphologique des masses d'eau littorales (données 2018-2023)

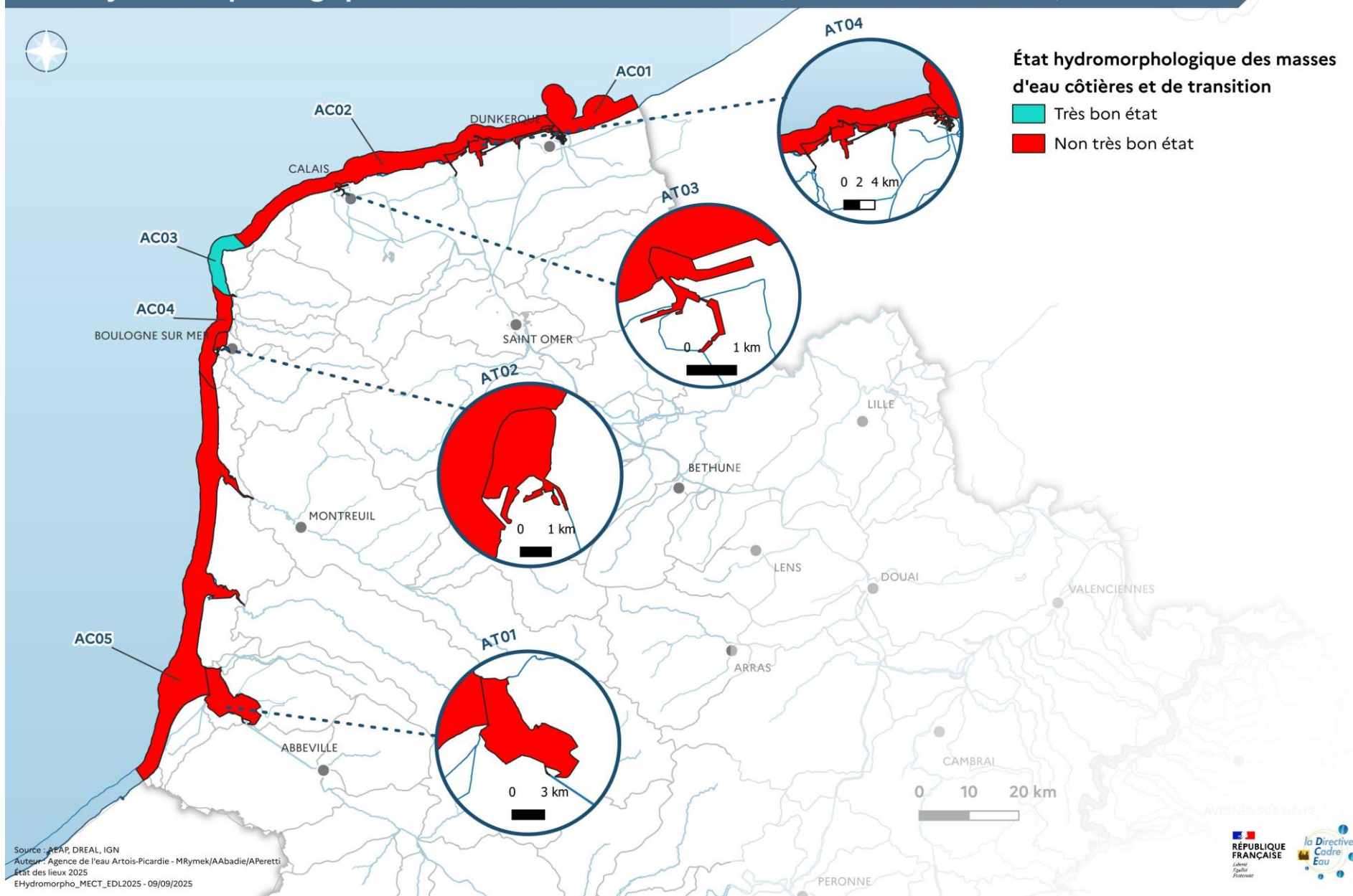

Littoral : évolution du trait de côte et travaux de la période 2018-2023

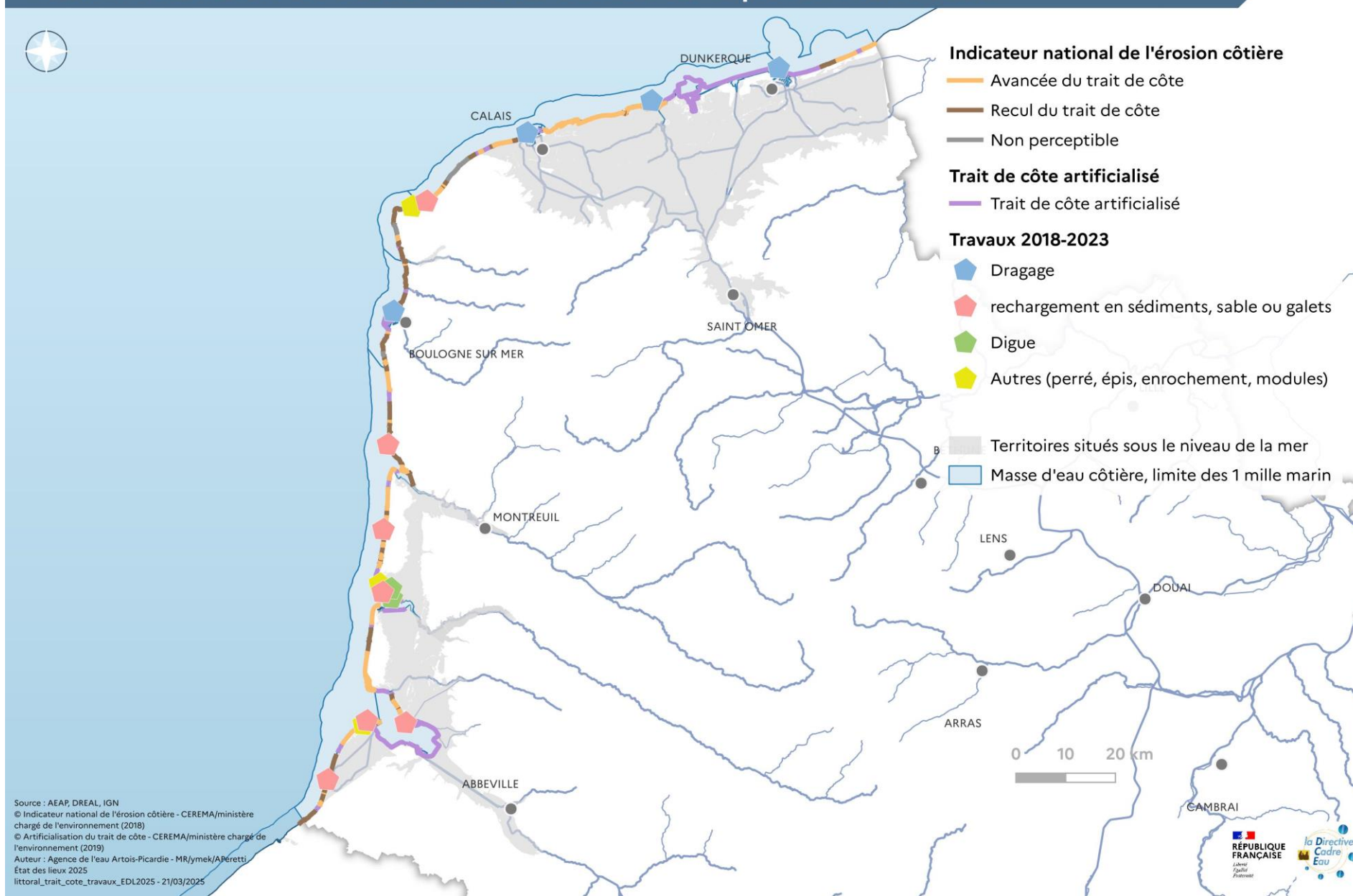

Risque issu de la pression atmosphérique

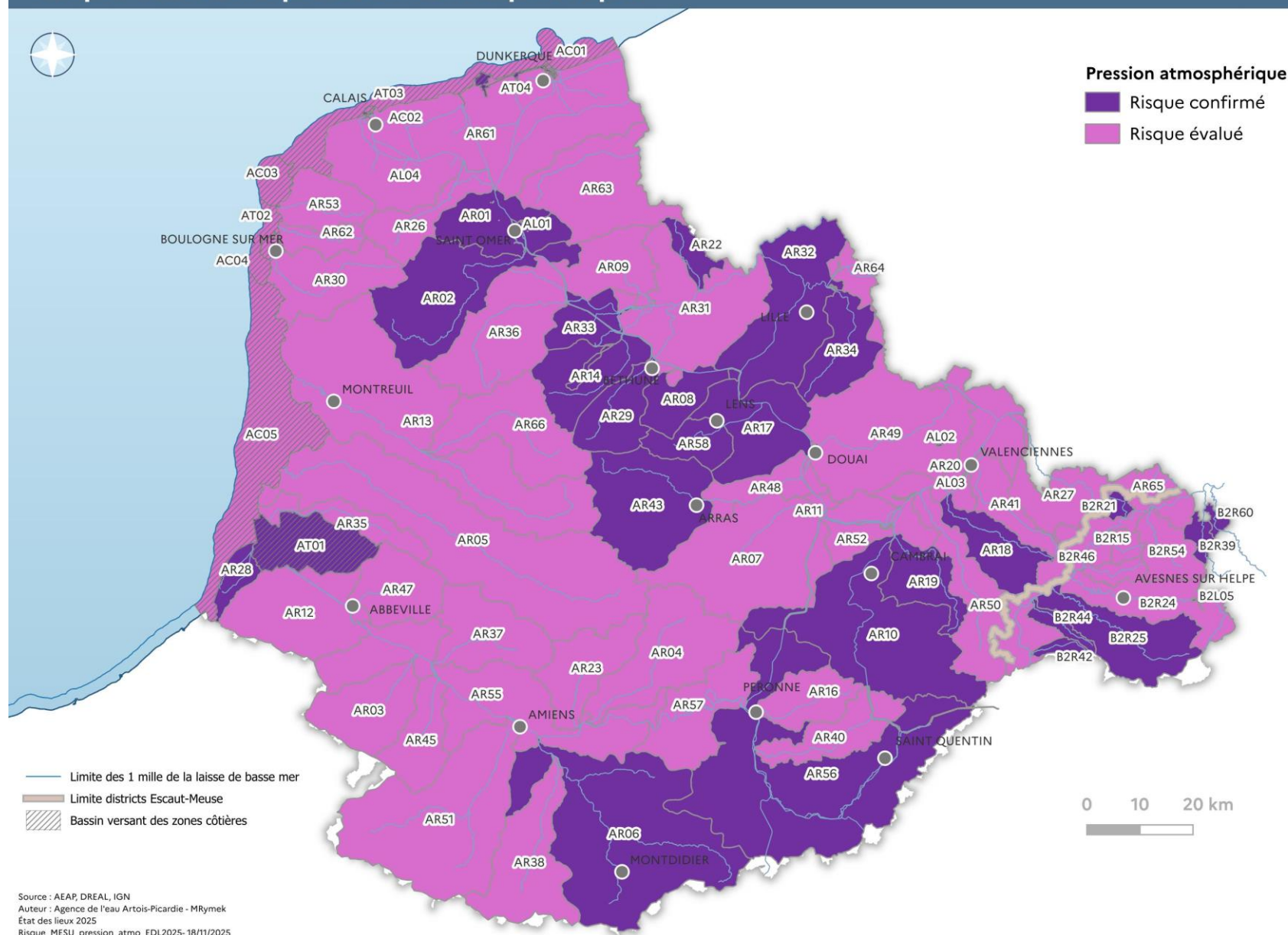

Risque issu de la pression domestique (ANC)

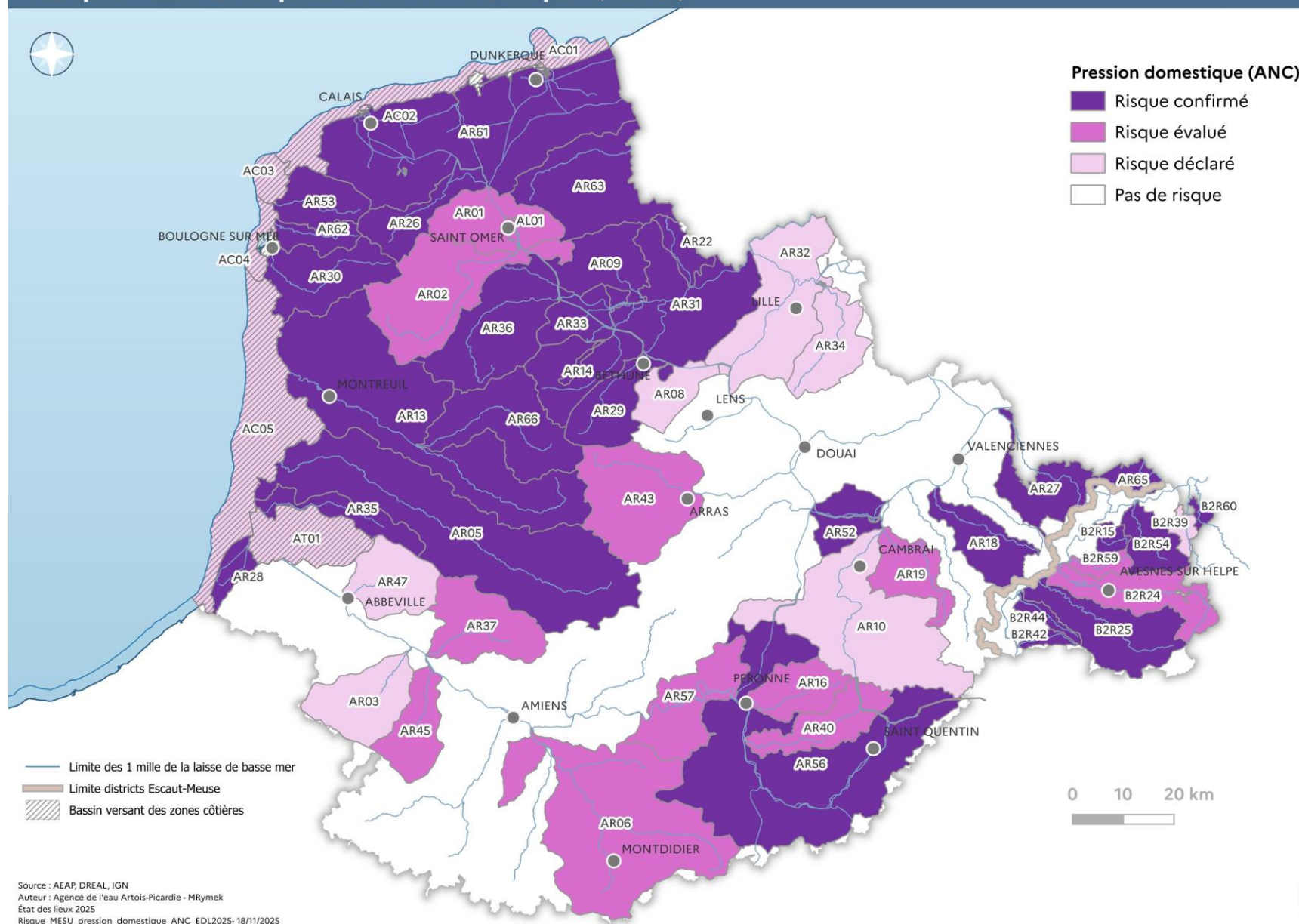

Risque issu de la pression domestique (Réseau)

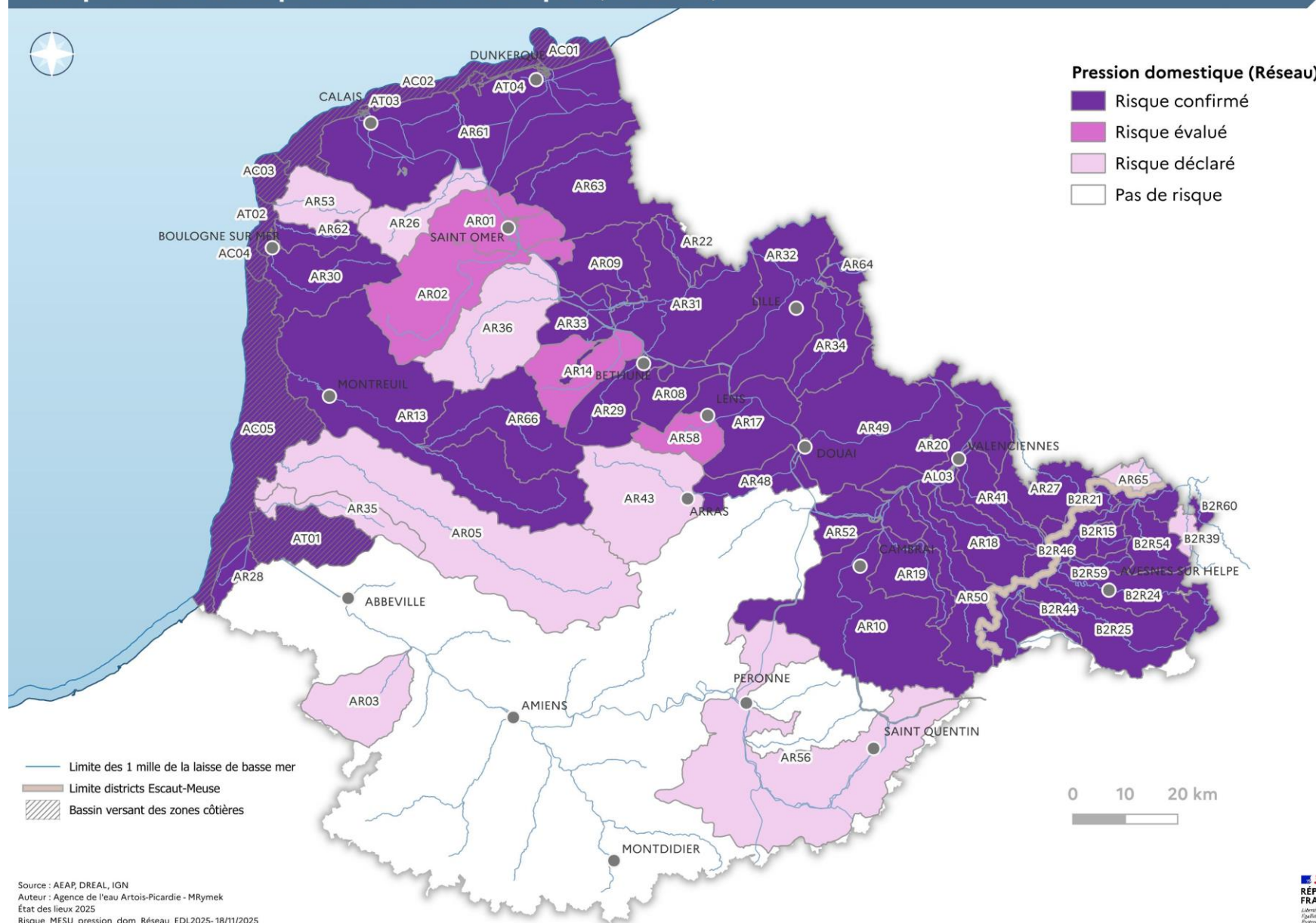

Risque issu de la pression domestique (STEU)

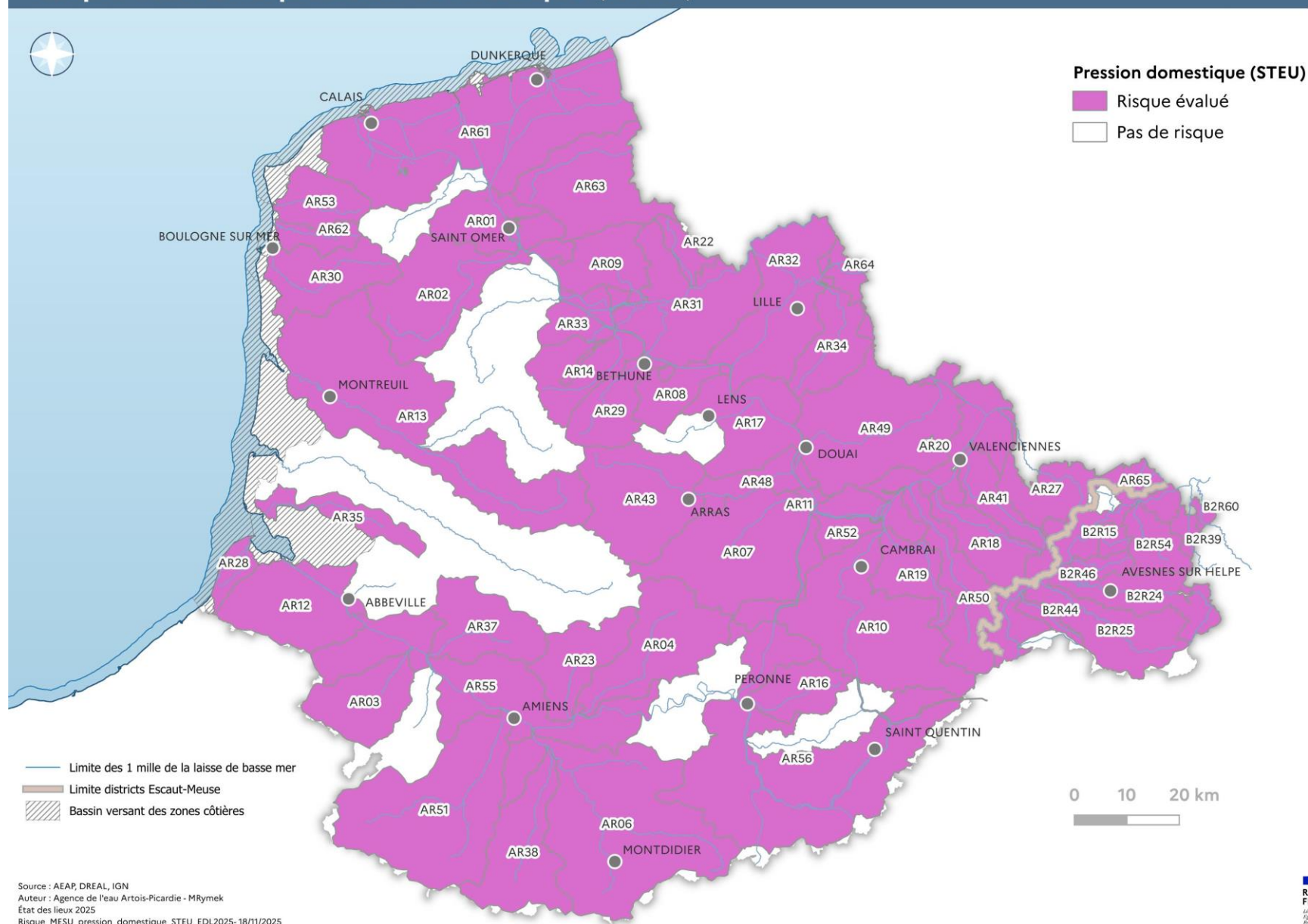



Risque issu de la pression diffuse agricole

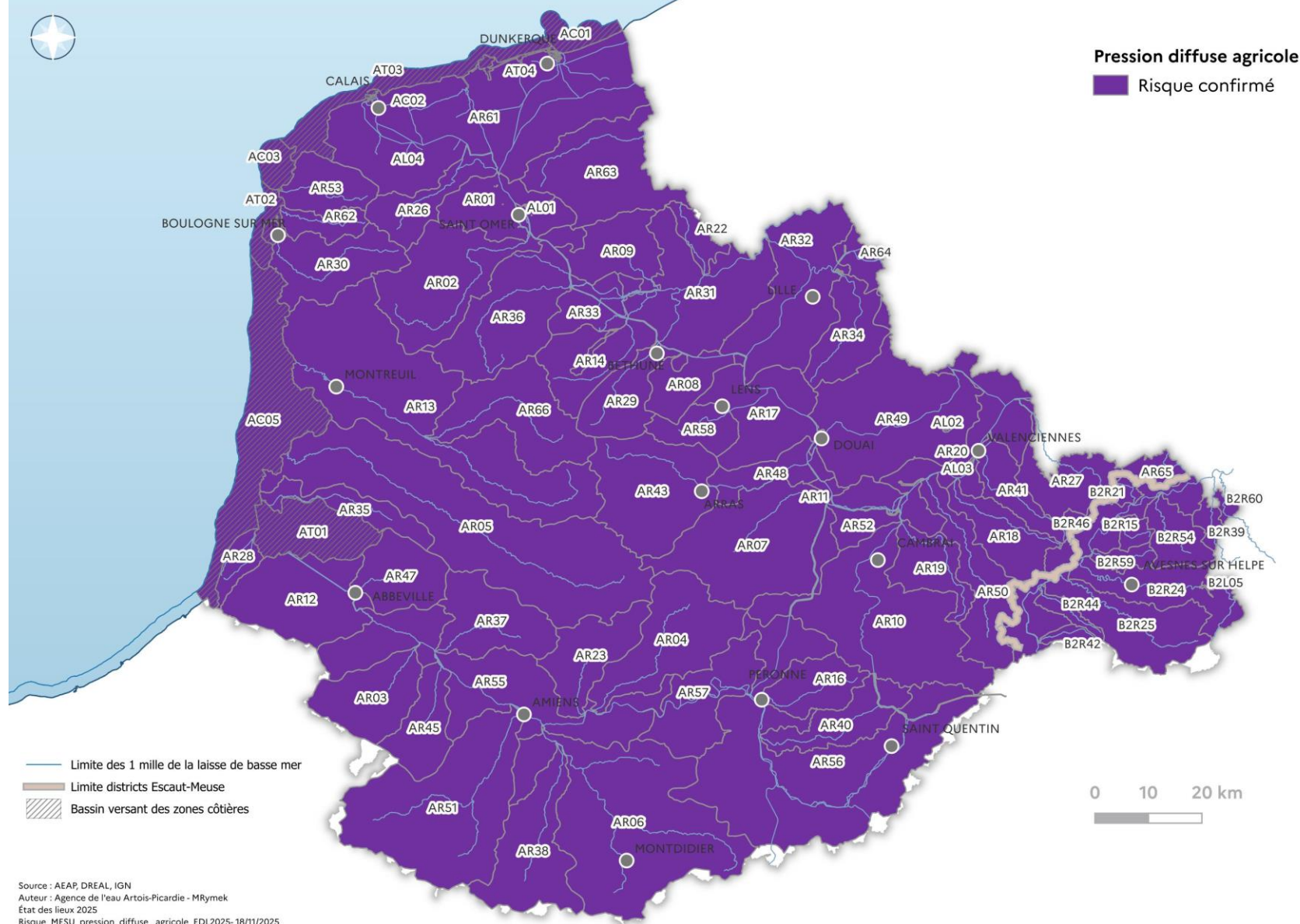

Risque issu de l'altération du régime hydrologique

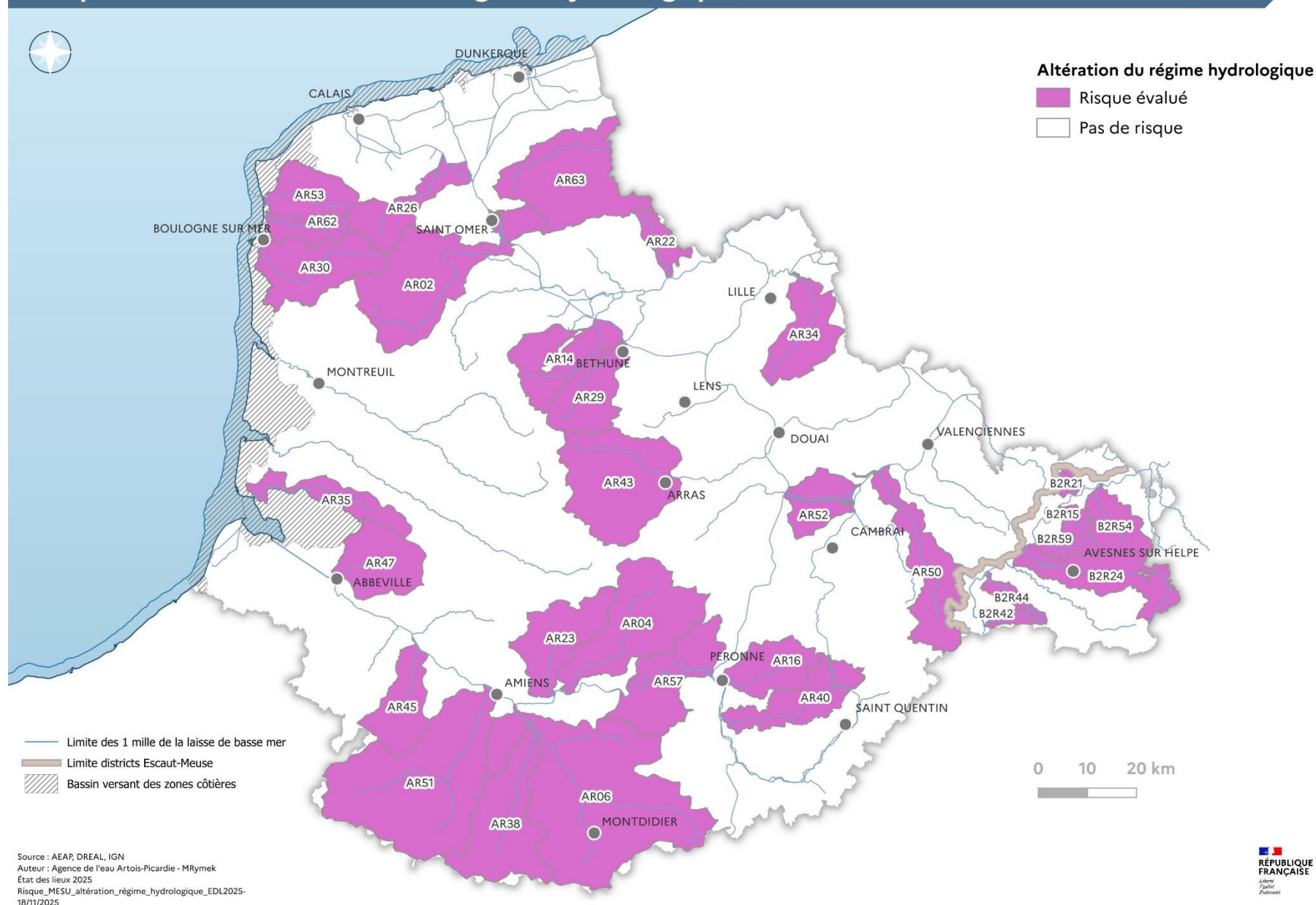

Risque issu de l'altération des conditions morphologiques

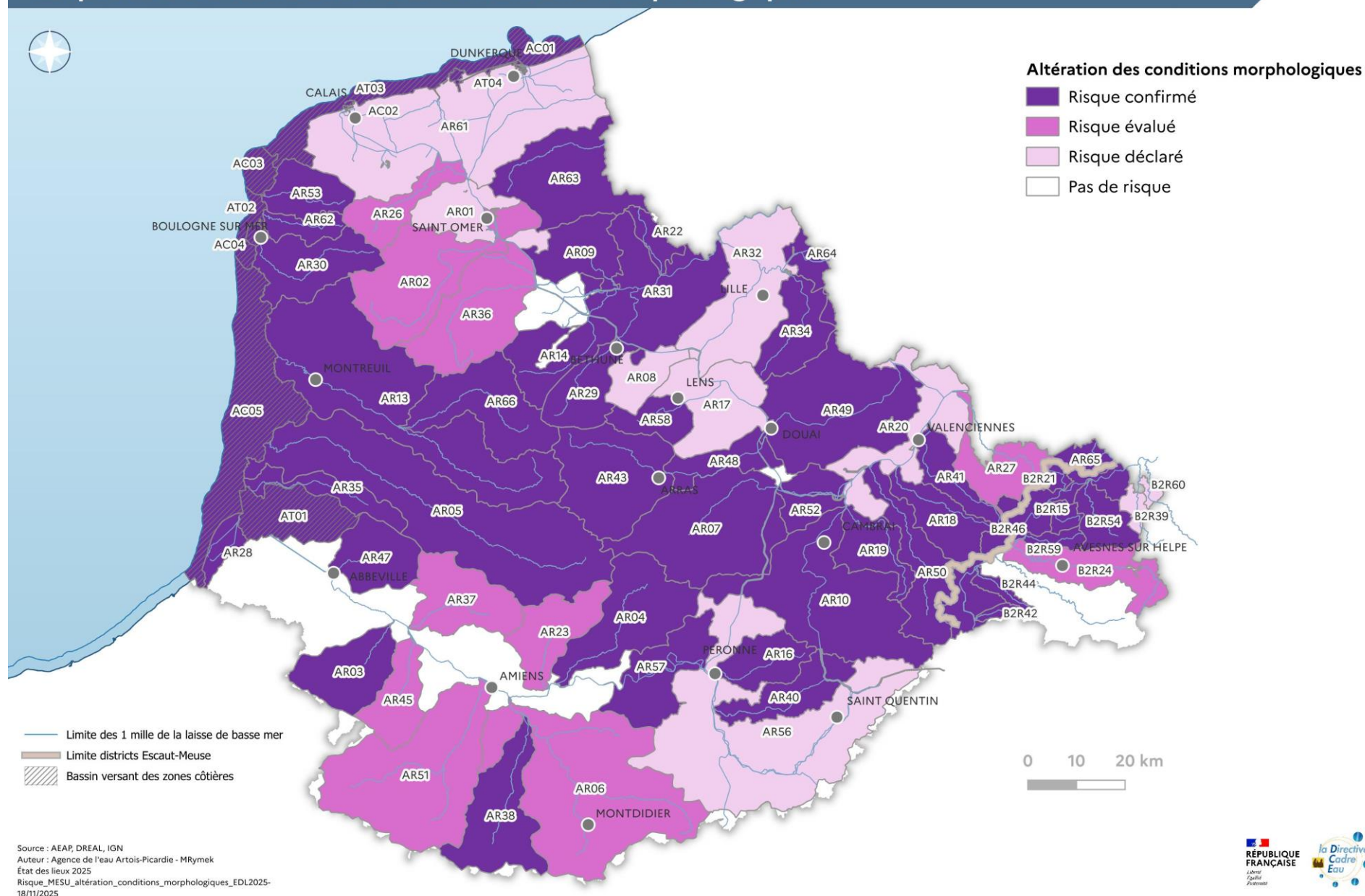

Risque issu de l'altération continuité

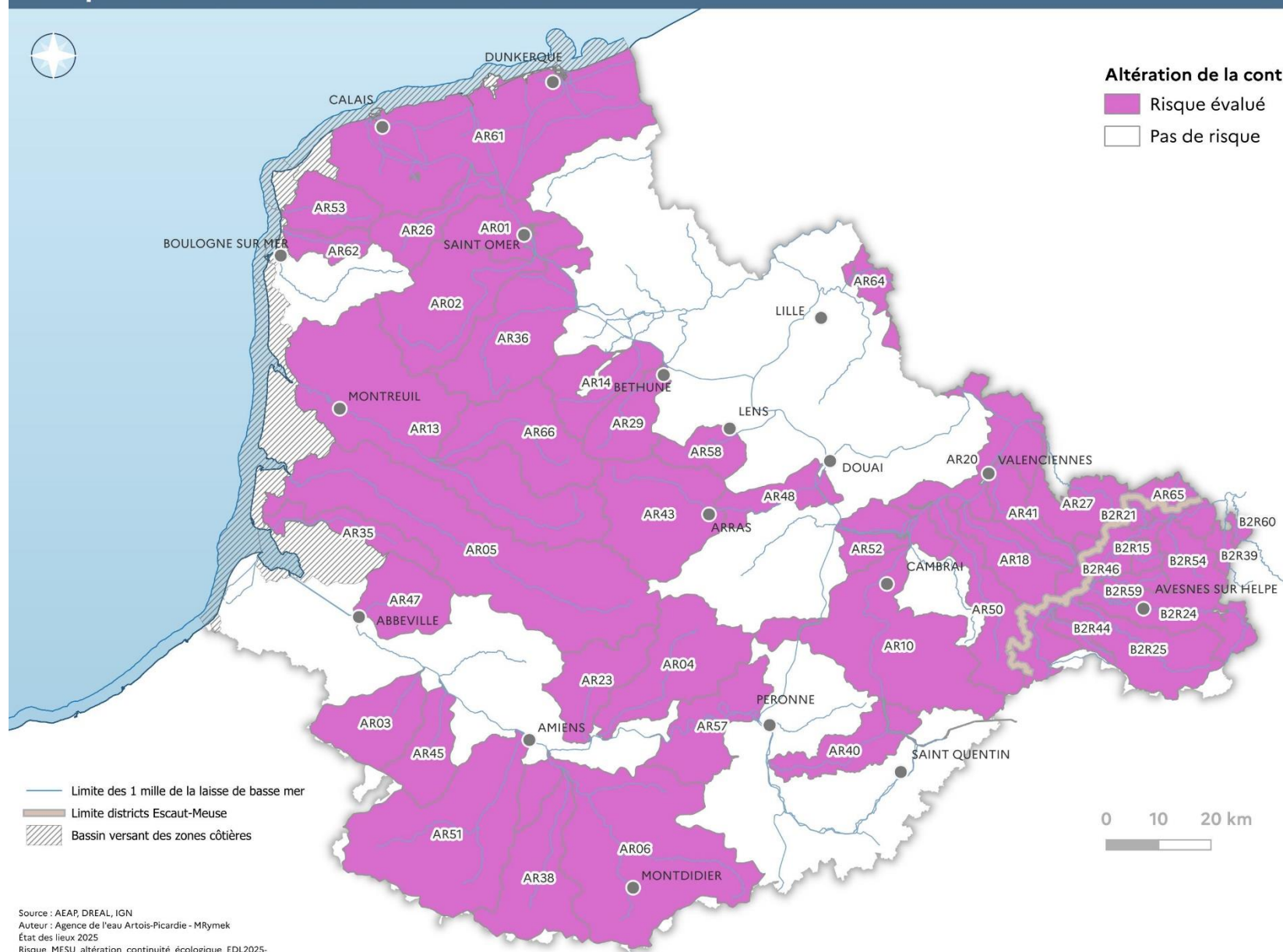

Risque issu des prélèvements

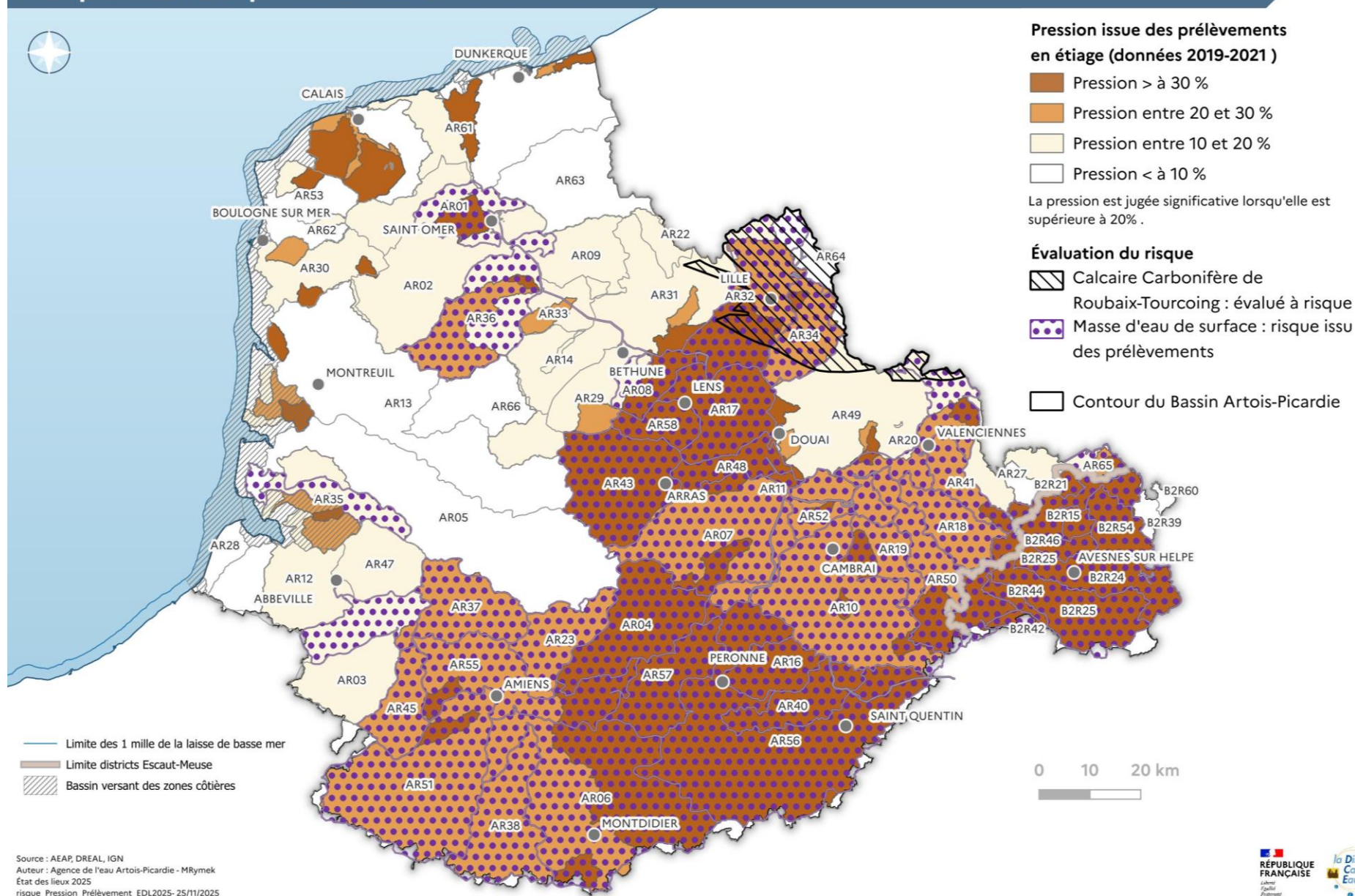

L'ÉTAT DES LIEUX

DES DISTRICTS HYDROGRAPHIQUES

Agence de l'Eau Artois-Picardie

200, rue Marceline

BP 80818

59508 Douai Cedex

